Description of Parts

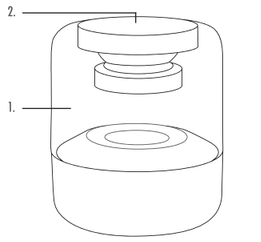

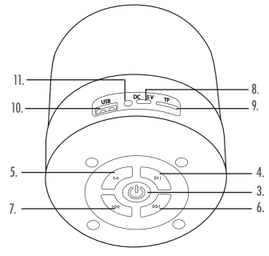

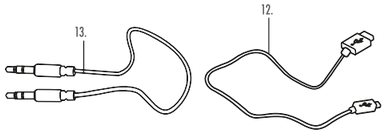

EN|

1. WDS485 Bluetooth® Speaker
2. Colour changing LED lights
3. Light button (⏻)
4. Play/pause (▶II)
5. Mode button (**M**)
6. Skip forward/volume + button (▶▶I)
7. Skip back/volume – button (I◀◀)
8. USB Type-C 5 V ⎓ charging Port
9. TF card slot
10. USB input port
11. Aux. input port
12. USB Type-C charging cable
13. Line-in aux.

FR|

1. Enceinte Bluetooth® WDS485
2. Éclairage LED à changement de couleur
3. Bouton d'éclairage (⏻)
4. Lecture/pause (▶II)
5. Bouton mode (**M**)
6. Bouton avance/volume + (▶▶I)
7. Bouton retour/volume – (I◀◀)
8. Port de chargement USB Type-C 5 V ⎓
9. Logement pour carte TF
10. Port d'entrée USB
11. Port d'entrée auxiliaire
12. Câble de chargement USB Type-C
13. Entrée auxiliaire

NL|

1. WDS485 Bluetooth®-luidspreker
2. Van kleur veranderende ledlampjes
3. Knop lampje (⏻)
4. Afspelen/pauzeren (▶II)
5. Modusknop (**M**)
6. Knop Volgende/Volume + (▶▶I)
7. Knop Vorige/Volume – (I◀◀)
8. USB Type-C-oploadpoort van 5 V ⎓
9. TF-kaartsleuf
10. USB-ingang
11. AUX-ingang
12. USB Type-C-oploadkabel
13. Line-in AUX-kabel.

DE|

1. WDS485 Bluetooth®-Lautsprecher
2. Farbwechsel-LEDs
3. Taste für LED-Beleuchtung (⏻)
4. Wiedergabe/Pause (▶II)
5. Modustaste (**M**)
6. Vorwärtstaste/Lautstärke + (▶▶I)
7. Zurücktaste/Lautstärke – (I◀◀)
8. 5-V ⎓-USB Typ-C-Ladeanschluss
9. TF-Kartensteckplatz
10. USB-Eingang
11. AUX-Eingang
12. USB-Typ-C-Ladekabel
13. Line-In-Aux.

ES|

1. Altavoz Bluetooth® WDS485
2. Luces LED que cambian de color
3. Botón de luz (⏻)
4. Reproducción/pausa (▶II)
5. Botón de modo (**M**)
6. Botón de avance/volumen + (▶▶I)
7. Botón de retroceso/volumen – (I◀◀)
8. Puerto de carga USB tipo C de 5 V ⎓
9. Ranura para tarjeta TF
10. Puerto de entrada USB
11. Puerto de entrada auxiliar
12. Cable de carga USB tipo C
13. Cable auxiliar de entrada de línea

IT|

1. Speaker Bluetooth® WDS485
2. Luci LED a variazione di colore
3. Pulsante luci (⏻)
4. Riproduzione/pausa (▶II)
5. Pulsante modalità (**M**)
6. Tasto brano successivo/aumento volume (▶▶I)
7. Tasto brano precedente/riduzione volume (I◀◀)
8. Porta di ricarica USB type-C 5 V ⎓
9. Slot per scheda TF
10. Porta di ingresso USB
11. Porta di ingresso Aux
12. Cavo di ricarica USB Type-C
13. Aux line-in

PL|

1. Głośnik Bluetooth® WDS485
2. Światła LED zmieniające kolory
3. Przycisk oświetlenia (⏻)
4. Przycisk odtwarzania/pauzy (▶II)
5. Przycisk trybu (**M**)
6. Przycisk przewijania do przodu / zwiększania głośności (▶▶I)
7. Przycisk przewijania do tyłu / zmniejszania głośności (I◀◀)
8. Port ładujący USB-C 5 V ⎓
9. Gniazdo karty TF
10. Gniazdo wejściowe USB
11. Gniazdo wejściowe Aux
12. Kabel do ładowania USB typu C
13. Przewód liniowy aux

EN| Please retain instructions for future reference.

Safety Instructions

When using electrical products, basic safety precautions should always be followed.
Keep the product and its accessories out of the reach of children.
Keep small parts away from children as these may present a choking hazard.
Children under 8 years should be supervised to ensure that they do not play with the product.
This product is not a toy.
This product contains no user serviceable parts. If the product and any of its accessories are malfunctioning or damaged; the unit should be recycled.
Keep the product and its accessories away from heat sources, direct sunlight, humidity, water and any other liquid, or sharp edges that could cause damage.
Ensure the product is well-ventilated.
Do not leave any objects susceptible to magnetism (cash cards etc.) near the product.
Do not operate the product with wet hands.
Do not operate the product if it has been exposed to water, moisture or any other liquid, to prevent against electric shock, explosion and/or injury to yourself and damage to the product.
Do not use the product for anything other than its intended use.
Do not use any accessories other than those supplied.
Do not put objects into any of the openings.
This product is intended for domestic use only. It should not be used for commercial purposes.
To prevent possible hearing damage, do not listen at high volume levels for long periods of time – this may also damage the product.
NOTE: It is advised that the product is not used whilst charging, as this could reduce the life of the battery.

Battery Safety

The supply terminals are not to be short-circuited.
In the event of a battery and cell leaking, do not allow the liquid to come in contact with the skin or eyes. If contact has been made, wash the affected area with copious amounts of water and seek medical advice.
Secondary cells and batteries need to be charged before use. After extended periods of storage, it may be necessary to charge and discharge the cells or batteries several times to obtain maximum performance.
Keep batteries out of the reach of children.
Do not crush, puncture, dismantle or otherwise damage batteries.
Do not store above 60 °C.
Avoid storage in direct sunlight.
Do not dispose of exhausted batteries in household waste.
Do not expose the batteries to heat or fire as they may explode.
Once the batteries have been exhausted, dispose of the product at a local recycling station. Contact the local government offices for further details.
This product is fitted with a 3.7 V 1200 mAh lithium-ion rechargeable battery (non-removable).

Declaration of Conformity

UP Global Sourcing UK Ltd. hereby declares that this product is in compliance with the essential requirements and other provisions of directive 2014/53/EU.

The declaration of conformity may be consulted at UP Global Sourcing UK Ltd., Victoria Street, Manchester OL9 0DD. U. Edmund-Rumpler Straße 5, 51149 Köln. Germany or https://www.intempo.co.uk/declaration-letters.html. Model No.: EE7128.

Disposal of Waste Batteries and Electrical and Electronic Equipment

This symbol on the product, its batteries or its packaging means that this product and any batteries it contains must not be disposed of with household waste. Instead, it is the user's responsibility to hand this over to an applicable collection point for the recycling of batteries and electrical and electronic equipment. This separate collection and recycling will help to conserve natural resources and prevent potential negative consequences for human health and the environment due to the possible presence of hazardous substances in batteries and electrical and electronic equipment, which could be caused by inappropriate disposal. Some retailers provide take-back services which allow the user to return exhausted equipment for appropriate disposal. **It is the user's responsibility to delete any data on electrical and electronic equipment prior to disposal.** For more information about where to drop batteries, electrical and electronic waste off, please contact the local city/municipality office, household waste disposal service, or the retailer.

Care and Maintenance

Wipe the speaker with a soft, lint-free cloth and allow to dry thoroughly.

DO NOT:
Use any abrasive cleaning solvents to clean the speaker.
Expose the speaker to extremely high or low temperatures.
Drop the speaker.
Attempt to disassemble the speaker.
Dispose of the speaker in a fire as it will result in an explosion.

Instructions for Use
Charging the Battery

The speaker is fitted with a 3.7 V 1200 mAh lithium-ion rechargeable battery (non-removable). It is recommended that the battery is fully charged before first use; this will take approx. 3.5 hours.
Connect the Type-C end of the USB charging cable into the USB Type-C 5 V ⎓ charging port on the speaker and the other end to a compatible USB port.
Whilst charging, the LED indicator light will illuminate. Once the battery has fully charged, the LED indicator light will switch off.
Carefully disconnect both ends of the micro USB Type-C charging cable and store it safely for future use.

¨Max. play time is based on 40 % volume with the LED lights disabled.

Using the WDS485 Bluetooth® Speaker
Basic Functionality

Switch on the speaker by pressing and holding ⏻ for approx. 3 seconds.

The LED lights will automatically activate when the speaker is turned on. Press ⏻ to cycle through the LED light colour options. The last option will switch off the LED lights.
Pause a track by pressing ▶II; press it again to resume the track.
To select the next track; press ▶▶I once. To select the previous track; press I◀◀ once.
Press and hold ▶▶I to increase the volume and I◀◀ to decrease the volume.
Press '**M**' once to cycle between the modes.
To disconnect Bluetooth, press and hold ▶II button for approx. 2 seconds.
Switch off the speaker by pressing and holding ⏻ for approx. 3 seconds.

Modes

The speaker must be turned on before using any of the following modes.

Bluetooth Mode
Pairing with a Bluetooth Compatible Device

STEP 1: Once the speaker has been turned on, a tone will sound to signal that it is ready to be paired with a Bluetooth compatible device.
STEP 2: Search for the speaker using a Bluetooth compatible device. Select 'EE7128' to connect and pair. Once a connection has been made a tone will sound.
STEP 3: To unpair or remove a Bluetooth compatible device from the speaker, turn off the Bluetooth function on the compatible device. The speaker can now be paired with a new compatible device.
NOTE: Once connected, sound can be controlled using either the speaker or the relevant controls on the device.

TF Card/USB Mode

STEP 1: To use TF card mode, insert a TF card (not included) into the TF card slot. The speaker will automatically change to TF card mode.
STEP 2: To use USB mode, insert a compatible USB drive into the USB input port. The speaker will automatically change to USB mode.
STEP 3: If the speaker does not automatically change to TF card/USB mode, press '**M**' until the desired operation is selected.
NOTE: Once connected, sound can be controlled using the speaker.
No USB drive should be inserted whilst using TF card mode or vice versa, as this could interfere with playback.
The speaker will only recognise MP3 audio files; if other files are present on the TF card or USB drive, this may prevent the speaker from playing.

Aux. Mode

Connect one end of the line-in Aux. cable to the Aux. input port on the speaker and the other end to a compatible audio source.
The speaker will automatically switch to Aux. mode once the line-in Aux. cable has been inserted.
NOTE: Once connected, volume can be controlled using the relevant controls on the compatible device.
The speaker cannot be used to skip tracks during Aux. mode.

Storage

Check that the speaker is clean and dry before storing in a cool, dry place.

Troubleshooting

The speaker has no power.
The speaker has run out of charge. Charge the speaker following the instructions in the section entitled 'Charging the Battery'.

The speaker has no sound.
The volume level is set too low. Check that the volume level is set at an audible level and adjust accordingly with the connected device.
The speaker is not paired with a Bluetooth compatible device. Follow the instructions in the section entitled 'Bluetooth Mode'.

Unable to pair a device with the speaker.
The Bluetooth device is not compatible with the speaker. Check that the Bluetooth device is compatible with the speaker and that the Bluetooth function is switched on.

The charge of the speaker depletes quickly.
The volume level is set too high. Excessive use of the speaker at high volumes will drain the battery quickly. Charge the speaker following the instructions in the section entitled 'Charging the Battery' and listen at a lower volume for better results.
The battery may be reaching the end of its service life and the speaker will need to be disposed of. See the section entitled 'Battery Safety'.

Specifications

Product code: EE7128
Bluetooth version: 5.3
Wireless range: Up to 25 m¨
Speaker output: 5 W
Power supply: 5 V ⎓
Working voltage: 3.7 V
Battery capacity: 1200 mAh
Operating frequency: 2.4 GHZ
Max RF output: <10 dBm

¨Effective range may be reduced due to the presence of obstacles between connected devices.

The Bluetooth® word, mark and logos are registered trademarks owned by Bluetooth SIG,Inc. and any use of such marks are under license. Other trademarks and trade names are those of their respective owners.

FR| Veuillez conserver ces instructions pour référence ultérieure.

Consignes de sécurité

Lors de l'utilisation de produits électriques, les consignes élémentaires de sécurité doivent toujours être respectées.
Gardez le produit et ses accessoires hors de portée des enfants.
Tenez les petites pièces hors de la portée des enfants, car elles présentent un risque d'étouffement.
Veillez à ce que les enfants de moins de 8 ans ne jouent pas avec le produit.
Ce produit n'est pas un jouet.
Ce produit ne contient aucune pièce réparable par l'utilisateur. Si le produit ou l'un de ses accessoires ne fonctionne pas correctement ou est endommagé, il doit être recyclé.
Gardez le produit et ses accessoires à l'écart des sources de chaleur, de la lumière directe du soleil, de l'humidité, de l'eau et de tout autre liquide ou de tout bord tranchant susceptible de les endommager.
Assurez-vous que le produit est bien ventilé.
Ne laissez pas d'objets sensibles au magnétisme (cartes de paiement, etc.) à proximité du produit.
N'utilisez pas le produit avec les mains mouillées.
N'utilisez pas le produit s'il a été exposé à l'eau, à l'humidité ou à tout autre liquide afin d'éviter tout risque d'électrocution, d'explosion et/ou de blessure et tout dommage au produit.
N'utilisez pas le produit à d'autres fins que celles pour lesquelles il a été conçu.
N'utilisez pas d'accessoires autres que ceux fournis.
Ne placez aucun objet dans les ouvertures.
Ce produit est destiné à un usage domestique uniquement. Il ne doit pas être utilisé à des fins commerciales.
Pour éviter tout endommagement de l'audition, évitez l'écoute prolongée à un niveau sonore élevé, pouvant également endommager le produit.
REMARQUE : il est conseillé de ne pas utiliser le produit pendant la charge, car cela pourrait réduire la durée de vie de la batterie.

Sécurité relative aux piles ou à la batterie

Les bornes d'alimentation ne doivent pas être court-circuitées.
En cas de fuite de la batterie ou des piles, ne laissez pas le liquide entrer en contact avec la peau ou les yeux. En cas de contact, rincez abondamment la zone touchée avec de l'eau et consultez un médecin.
Les piles et batteries rechargeables doivent être rechargées avant utilisation. Après de longues périodes de stockage, il peut être nécessaire de charger et de décharger les piles ou la batterie plusieurs fois pour obtenir des performances maximales.
Tenez les piles/batteries hors de portée des enfants.
Veillez à ne pas écraser, percer, démonter ou endommager les piles/batteries.
N'entreposez pas le produit à une température supérieure à 60 °C.
Évitez de stocker le produit à la lumière directe du soleil.
Ne pas jeter les piles/batteries usagées avec les ordures ménagères.
N'exposez pas les piles/batteries à la chaleur ou au feu, car elles pourraient exploser.
Une fois les piles/batteries usagées, apportez-les à la déchetterie la plus proche. Pour plus d'informations, veuillez contacter les administrations locales.
Ce produit est équipé d'une batterie lithium-ion rechargeable de 3,7 V 1200 mAh (non amovible).

Déclaration de conformité

UP Global Sourcing UK Ltd. déclare par la présente que ce produit est conforme aux exigences essentielles et autres clauses de la directive 2014/53/UE.

La déclaration de conformité peut être consultée à l'adresse suivante : UP Global Sourcing UK Ltd., Victoria Street, Manchester OL9 0DD. UK. Edmund-Rumpler Straße 5, 51149 Köln. Germany ou sur https://www.intempo.co.uk/declaration-letters.html. Numéro de modèle : EE7128.

Mise au rebut des piles/batteries usagées et des équipements électriques et électroniques

Ce symbole figurant sur le produit, ses piles/batteries ou son emballage, signifie que ce produit et les piles/batteries qu'il contient ne doivent pas être jetés avec les ordures ménagères. Il est de la responsabilité de l'utilisateur de les remettre à un point de collecte approprié destiné au recyclage des piles/batteries et des équipements électriques et électroniques. Cette collecte sélective et ce recyclage contribuent à préserver les ressources naturelles et à prévenir les conséquences négatives potentielles sur la santé et l'environnement, liées à la présence possible de substances dangereuses dans les piles/batteries et les équipements électriques et électroniques, pouvant être causées par une élimination inadéquate des déchets. Certains revendeurs proposent des services de reprise qui permettent à l'utilisateur de renvoyer les équipements usagés pour une mise au rebut appropriée. Il **est de la responsabilité de l'utilisateur de supprimer toutes les données situées sur les équipements électriques et électroniques avant la mise au rebut.** Pour plus d'informations sur les centres de collecte des piles/batteries usagées et des déchets d'équipements électriques et électroniques, veuillez contacter votre mairie, votre déchetterie locale ou le revendeur du produit.

Entretien et maintenance

Nettoyez l'enceinte à l'aide d'un chiffon doux et non pelucheux, puis laissez sécher complètement.

À NE PAS FAIRE :
Utiliser de solvants de nettoyage abrasifs pour nettoyer l'enceinte.
Exposer l'enceinte à des températures extrêmement élevées ou basses.
Faire tomber l'enceinte.
Essayer de démonter l'enceinte.
Jeter l'enceinte au feu, au risque de provoquer une explosion.

Mode d'emploi
Recharge de la batterie

Ce produit est équipé d'une batterie lithium-ion rechargeable de 3,7 V, 1 200 mAh (non amovible). Il est recommandé de charger complètement la batterie avant la première utilisation (prévoir environ 3,5 heures).
Branchez l'extrémité Type-C du câble de charge USB sur le port de charge USB Type-C 5 V ⎓ de l'enceinte et l'autre extrémité sur un port USB compatible.
Pendant le chargement, le voyant LED s'allume. Une fois la batterie complètement chargée, le voyant LED s'éteint.
Débranchez avec précaution les deux extrémités du câble de chargement micro USB Type-C et rangez-le en lieu sûr pour une utilisation ultérieure.

¨L'autonomie maximale est basée sur un volume à 40 %, la fonction LED désactivée.

Utilisation du WDS485 Bluetooth® Speaker
Fonctionnalités de base

Allumez l'enceinte en maintenant le bouton « ⏻ » enfoncé pendant environ 3 secondes.
L'éclairage LED s'active automatiquement lorsque l'enceinte est allumée. Appuyez sur « ⏻ » pour faire défiler les options de couleur d'éclairage LED. La dernière option éteint les voyants LED.
Mettez votre morceau en pause en appuyant sur le bouton « ▶II ». Appuyez à nouveau sur ce bouton pour reprendre la lecture.
Pour passer au morceau suivant, appuyez une fois sur « ▶▶I ». Pour revenir au morceau précédent, appuyez une fois sur « I◀◀ ».
Maintenez le bouton « ▶▶I » enfoncé pour augmenter le volume et faites de même avec le bouton « I◀◀ » pour baisser le volume.
Appuyez une fois sur « **M** » pour passer d'un mode à l'autre.
Pour déconnecter le Bluetooth, maintenez le bouton « ▶II » enfoncé pendant environ 2 secondes.
Éteignez l'enceinte en maintenant le bouton « ⏻ » enfoncé pendant environ 3 secondes.

Modes

L'enceinte doit être allumée avant d'utiliser l'un des modes suivants.

Mode Bluetooth
Couplage avec un appareil compatible Bluetooth

ÉTAPE 1 : une fois l'enceinte allumée, une tonalité est émise pour signaler que l'enceinte est prête à être couplée à un appareil compatible Bluetooth.
ÉTAPE 2 : recherchez l'enceinte sur votre appareil compatible Bluetooth. Sélectionnez « EE7128 » pour connecter et coupler l'enceinte et votre appareil. Une fois la connexion établie, une tonalité est émise.
ÉTAPE 3 : pour découpler ou effacer un appareil compatible Bluetooth de l'enceinte, désactivez la fonction Bluetooth sur l'appareil compatible. L'enceinte peut désormais être couplée à un nouvel appareil compatible.
REMARQUE : une fois la connexion établie, vous pouvez contrôler le son à l'aide de l'enceinte ou des commandes correspondantes sur l'appareil compatible.

Mode carte TF/USB

ÉTAPE 1 : pour utiliser le mode carte TF, insérez une carte TF (non incluse) dans le logement pour carte TF. L'enceinte passe automatiquement en mode carte TF.
ÉTAPE 2 : pour utiliser le mode USB, insérez un lecteur USB compatible dans le port d'entrée USB. L'enceinte passe automatiquement en mode USB.
ÉTAPE 3 : si l'enceinte ne passe pas automatiquement en mode carte TF/USB, appuyez sur « **M** » jusqu'à ce que le mode souhaité soit sélectionné.
REMARQUE : une fois la connexion établie, vous pouvez contrôler le son à l'aide de l'enceinte.
N'insérez pas de clé USB pendant l'utilisation du mode carte TF et vice versa, afin de ne pas créer d'interférence pendant la lecture.
L'enceinte reconnaît uniquement les fichiers audio MP3 ; la présence d'autres fichiers sur la carte TF ou la clé USB peut empêcher la lecture.

Mode Aux.

Connectez une extrémité du câble d'entrée auxiliaire au port d'entrée auxiliaire de l'enceinte et l'autre extrémité à une source audio compatible.
L'enceinte passe automatiquement en mode Aux. une fois le câble d'entrée auxiliaire inséré.
REMARQUE : une fois la connexion établie, vous pouvez contrôler le volume à l'aide des commandes correspondantes sur l'appareil compatible.
L'enceinte ne peut pas être utilisée pour passer des pistes en mode Aux.

Stockage

Vérifiez que l'enceinte est propre et sèche avant de la ranger dans un endroit frais et sec.

Dépannage

L'enceinte n'est pas alimentée.
L'enceinte est déchargée. Rechargez l'enceinte en suivant les instructions de la section intitulée « Recharge de la batterie ».

Aucun son ne sort de l'enceinte.
Le volume est réglé sur un niveau trop faible. Vérifiez que le volume est réglé à un niveau audible et ajustez-le en conséquence avec l'appareil connecté.
L'enceinte n'est pas couplée à un appareil compatible Bluetooth. Suivez les instructions de la section « Mode Bluetooth ».

Impossible de coupler l'enceinte à un appareil.
L'appareil Bluetooth n'est pas compatible avec l'enceinte. Vérifiez que l'appareil Bluetooth est compatible avec l'enceinte et que la fonction Bluetooth est activée.

La batterie de l'enceinte s'épuise rapidement.
Le niveau du volume est trop élevé. Une utilisation excessive de l'enceinte à des volumes élevés épuise rapidement la batterie. Rechargez l'enceinte en suivant les instructions de la section intitulée « Recharge de la batterie » et écoutez votre musique à un volume inférieur pour de meilleurs résultats.
Il se peut que la batterie atteigne la fin de sa durée de vie et que l'enceinte doive être éliminée. Reportez-vous à la section intitulée « Sécurité de la batterie ».

Caractéristiques

Code produit : EE7128
Version Bluetooth : 5.3
Portée sans fil : jusqu'à 25 m¨
Sortie de l'enceinte : 5 W
Alimentation : 5 V ⎓
Tension de fonctionnement : 3,7 V
Capacité de la batterie : 1 200 mAh
Fréquence de fonctionnement : 2,4 GHZ
Sortie RF max. : < 10 dBm

¨La portée effective peut être réduite en raison de la présence d'obstacles entre les appareils connectés.

NL| Bewaar de instructies voor toekomstige raadpleging.

Veiligheidsinstructies

Bij het gebruik van elektrische producten moeten altijd de standaard veiligheidsmaatregelen worden opgevolgd.
Houd het product en de accessoires buiten het bereik van kinderen.
Houd kleine onderdelen uit de buurt van kinderen, aangezien deze ondersdelen verstikkingsgevaar kunnen opleveren.
Houd toezicht op kinderen jonger dan 8 jaar om te voorkomen dat ze met het product gaan spelen.
Dit product is geen speelgoed.
Dit product bevat geen door de gebruiker te onderhouden onderdelen. Als het product en een van de accessoires niet goed functioneert of is beschadigd, dient u de unit te recyclen.
Houd het product en de accessoires uit de buurt van warmtebronnen, direct zonlicht, vocht, water en andere vloeistoffen of scherpe randen die schade kunnen veroorzaken.
Zorg ervoor dat het product goed wordt geventileerd.
Houd voorwerpen die gevoelig zijn voor magnetisme (zoals betaalkaarten, enz.) bij het product vandaan.
Bedien het product niet met natte handen.
Gebruik het product niet als het is blootgesteld aan water, vocht of andere vloeistoffen om elektrische schokken, explosies en/of persoonlijk letsel en schade aan het product te voorkomen.
Gebruik het product niet voor andere doeleinden dan waarvoor het is bedoeld.
Gebruik geen andere accessoires dan de meegeleverde accessoires.
Steek geen voorwerpen in de openingen.
Dit product is uitsluitend bedoeld voor huishoudelijk gebruik. Het mag niet worden gebruikt voor commerciële doeleinden.
Luister niet gedurende lange tijd naar muziek op een hoog volume, aangezien dit kan leiden tot schade aan uw gehoor en het product.
OPMERKING: Wij raden u aan het product niet te gebruiken tijdens het opladen, omdat dit de levensduur van de accu kan verkorten.

Veilig omgaan met accu's

Zorg dat er geen kortsluiting met de stroompunten kan optreden.
Als een accu of celbatterij begint te lekken, zorg er dan voor dat de vloeistof niet in contact komt met de huid of ogen. Als dat wel gebeurt, dient u het desbetreffende gebied met veel water te spoelen en een arts te raadplegen.
Secundaire celbatterijen en accu's moeten voor gebruik worden opgeladen. Als de celbatterijen of accu's langdurig niet zijn gebruikt, kan het nodig zijn deze meerdere keren op te laden en te ontladen voordat ze weer optimaal presteren.
Houd accu's buiten het bereik van kinderen.
Accu's mogen niet worden geplet, doorboord, uit elkaar worden gehaald of anderszins worden beschadigd.
Bewaar accu's en celbatterijen niet bij temperaturen boven 60 °C.
Vermijd opslag in direct zonlicht.
Gooi lege accu's niet bij het gewone huishoudafval.
Stel accu's niet bloot aan vuur of hitte, want dan kunnen ze exploderen.
Als de accu's leeg zijn, dient u het product te recyclen via een plaatselijk inleverpunt. Neem voor meer informatie contact op met lokale instanties.
Dit product is uitgerust met een oplaadbare lithium-ionaccu van 3,7 V 1200 mAh (niet verwijderbaar).

Conformiteitsverklaring

UP Global Sourcing UK Ltd. verklaart hierbij dat dit product voldoet aan de essentiële vereisten en andere bepalingen van richtlijn 2014/53/EU.

De verklaring van overeenstemming kan worden geraadpleegd bij UP Global Sourcing UK Ltd., Victoria Street, Manchester OL9 0DD. UK. Edmund-Rumpler Straße 5, 51149 Köln. Germany of https://www.intempo.co.uk/declaration-letters.html. Modelnr.: EE7128.

Weggooien van afgedankte batterijen en elektrische en elektronische apparatuur

Dit symbool op het product, de batterijen of de verpakking betekent dat dit product en de batterijen die het bevat, niet met het huishoudelijk afval mogen worden afgevoerd. In plaats daarvan is het de verantwoordelijkheid van de gebruiker om deze in te leveren bij een geschikt inzamelpunt voor het recyclen van batterijen en elektrische en elektronische apparatuur. Deze gescheiden inzameling en recycling draagt bij aan het behoud van natuurlijke hulpbronnen en voorkomt potentiële schade aan de volksgezondheid en het milieu, aangezien batterijen en elektrische en elektronische apparaten gevaarlijke stoffen kunnen bevatten die bij verkeerde afvalverwerking kunnen vrijkomen. Sommige verkopers bieden terugbrengdiensten aan waarmee de gebruiker kapotte apparatuur kan retourneren zodat de apparatuur op een juiste manier wordt weggegooid. **Het is de verantwoordelijkheid van de gebruiker om eventuele gegevens op elektrische en elektronische apparatuur te verwijderen voordat deze wordt afgevoerd.** Voor informatie over waar u batterijen en elektrische en elektronische apparatuur kunt inleveren, neemt u contact op met de gemeente, de afvalstoffendienst voor huishoudelijk afval of de verkoper.

Verzorging en onderhoud

Veeg de luidspreker schoon met een zachte, pluisvrije doek en laat de luidspreker goed drogen.

NIET DOEN:
Schurende schoonmaakmiddelen gebruiken om de luidspreker schoon te maken.
De luidspreker blootstellen aan extreem hoge of lage temperaturen.
De luidspreker laten vallen.
De luidspreker demonteren.
De luidspreker in het vuur werpen, aangezien dit een explosie tot gevolg heeft.

Gebruiksaanwijzing
De accu opladen

De luidspreker is uitgerust met een oplaadbare lithium-ionaccu van 3,7 V 1200 mAh (niet verwijderbaar). Wij raden u aan de accu volledig op te laden voordat u de luidspreker voor het eerst gebruikt. Dit duurt ongeveer 3,5 uur.
Sluit het Type C USB-uiteinde van de USB-oplaadkabel aan op de USB Type C oploadpoort van 5 V ⎓ van de luidspreker en sluit het andere uiteinde aan op een compatibele USB-poort.
Tijdens het opladen brandt het led-indicatielampje. Zodra de accu volledig is opgeladen, gaat het led-indicatielampje uit.
Koppel beide uiteinden van de microUSB Type-C-oplaadkabel voorzichtig los en berg de kabel veilig op voor toekomstig gebruik.
¨Max. afspeeltijd is gebaseerd op een volume van 40 % wanneer de ledlampjes zijn uitgeschakeld.

WDS485 Bluetooth® Speakergebruiken
Basisfuncties

Schakel de luidspreker in door ⏻ ongeveer 3 seconden lang ingedrukt te houden.
De ledlampjes worden automatisch geactiveerd wanneer u de luidspreker inschakelt. Druk twee keer op ⏻ om door de kleuropties van de ledlampjes te bladeren. De laatste kleuroptie schakelt de ledlampjes uit.
Pauzeer een nummer door op ▶II te drukken. Druk nogmaals op de knop om het afspelen te hervatten.
Druk één keer op I◀◀ om naar het volgende nummer te gaan. Om naar het vorige nummer te gaan, drukt u één keer op Vorige I◀◀.
Houd ▶▶I ingedrukt om het volume te verhogen en houd I◀◀ ingedrukt om het volume te verlagen.
Druk één keer op '**M**' om tussen de modi te wisselen.
Houd ▶II voor ongeveer 2 seconden ingedrukt om de Bluetooth-verbinding te verbreken.
Schakel de luidspreker uit door ⏻ ongeveer 3 seconden lang ingedrukt te houden.

Modi

U moet de luidspreker inschakelen om een van de volgende modi te kunnen gebruiken.

Bluetooth-modus
Koppelen met een compatibel Bluetooth-apparaat

STAP 1: Zodra de luidspreker is ingeschakeld, klinkt er een melodie om aan te geven dat de luidspreker met een Bluetooth-apparaat kan worden gekoppeld.
STAP 2: Zoek vanaf een Bluetooth-apparaat naar de luidspreker. Selecteer 'EE7128' om verbinding te maken en te koppelen. Zodra er een verbinding tot stand is gebracht, hoort u een geluidssignaal.
STAP 3: Als u een Bluetooth-apparaat wilt ontkoppelen of verwijderen van de luidspreker, schakelt u de Bluetooth-functie op het compatibele apparaat uit. De luidspreker kan nu met een ander compatibel apparaat worden gekoppeld.
OPMERKING: Nadat de koppeling tot stand is gebracht, kunt u het geluid regelen met de luidspreker of met de relevante knoppen op het apparaat.

Modus voor TF-kaart/USB

STAP 1: Om de TF-kaartmodus te gebruiken plaats u een TF-kaart (niet inbegrepen) in de TF-kaartsleuf. De luidspreker schakelt automatisch over naar de TF-kaartmodus.
STAP 2: Als u de USB-modus wilt gebruiken, sluit u een compatibel USB-station aan op de USB-ingang. De luidspreker schakelt automatisch over naar de USB-modus.
STAP 3: Als de luidspreker niet automatisch overschakelt naar de TF-kaart of USB-modus, drukt u op 'MODE' totdat de gewenste optie is geselecteerd.
OPMERKING: Als er verbinding is gemaakt, kunt u het geluid regelen met de luidspreker.
Sluit geen USB-station aan tijdens het gebruik van de TF-kaartmodus of omgekeerd, aangezien dit het afspelen kan verstoren.
De luidspreker herkent enkel mp3-audiobestanden. Als er andere bestanden op de TF-kaart of het USB-station staan, kan dit mogelijk verhinderen dat de luidspreker de nummers afspeelt.

AUX Modus

Sluit het ene uiteinde van de line-in AUX-kabel aan op de AUX-ingang van de luidspreker en sluit het andere uiteinde aan op een compatibele audiobron.
De luidspreker schakelt automatisch over naar de AUX-modus zodra de line-in AUX-kabel is aangesloten.
OPMERKING: Als de koppeling tot stand is gebracht, kunt u het volume regelen met de relevante knoppen op het apparaat.
De luidspreker kan niet worden gebruikt om nummers over te slaan in de Aux.-modus.

Opbergen

Controleer of de luidspreker schoon en droog is voordat u deze op een koele, droge plaats opbergt.

Manufactured by / Fabriqué par / Gepproduceerd door/ Hergestellt von/ Suministrado por/ Realizzato da / Wyprodukowano przez:
UP Global Sourcing UK Ltd.
Victoria Street, Manchester OL9 0DD. UK.
Edmund-Rumpler Straße 5,51149 Köln. Germany.

Made in China.

©Intempo Trademark. All rights reserved.

www.intempo.co.uk

(ZQ10223)M000000/01

FSC C161644

FSC
www.fsc.org
Paper from responsible sources
MIX

FR DE IT ES NL PL
MANUAL DE INSTRUCCIONES
MAP 22
GUIDA DI CARICA
BAD DE TAU

UK CA CE

intempo

WDS485 BLUETOOTH® SPEAKER

ENCEINTE BLUETOOTH® WDS485
WDS485 BLUETOOTH®-LUIDSPREKER
WDS485 BLUETOOTH®-LAUTSPRECHER
ALTAVOZ BLUETOOTH® WDS485
SPEAKER BLUETOOTH® WDS485
WDS485 – GŁOŚNIK BLUETOOTH®
INSTRUCTION MANUAL

intempo
www.intempo.co.uk

Problemen oplossen

De luidspreker heeft geen stroom.
De luidspreker is leeg. Laad de luidspreker op volgens de instructies in het gedeelte 'De accu opladen'.

Er komt geen geluid uit de luidspreker.
Het volumeniveau is te laag. Controleer of het volumeniveau op een hoorbaar niveau is ingesteld en pas het zo nodig aan op het verbanden apparaat.
De luidspreker is niet gekoppeld aan een Bluetooth-apparaat. Volg de instructies in het gedeelte 'Bluetooth-modus'.

Kan een apparaat niet koppelen met de luidspreker.
Het Bluetooth-apparaat is niet compatibel met de spiegel met luidspreker. Controleer of het Bluetooth-apparaat compatibel is met de luidspreker en of de Bluetooth-functie is ingeschakeld.

De accu van de luidspreker raakt snel leeg.
Het volumeniveau is te hoog. Door overmatig gebruik van de luidspreker op hoog volume raakt de accu snel leeg. Laad de luidspreker op volgens de instructies in het gedeelte 'De accu opladen' en luister op een lager volume voor betere resultaten.
De accu heeft mogelijk het einde van de levensduur bereikt en de luidspreker moet op de juiste wijze worden afgevoerd. Zie het gedeelte 'Veilig omgaan met accu's'.

Specificaties

Productcode: EE7128
Bluetooth-versie: 5,3
Draadloos bereik: Maximaal 25 m*
Luidsprekeruitvoer: 5 W
Vermogen: 5 V ⎓

Bedrijfsspanning: 3,7 V
Batterijcapaciteit: 1200 mAh
Werkingsfrequentie: 2,4 GHZ
Maximaal RF-uitgangsvermogen: < 10 dBm

*Het daadwerkelijke bereik kan kleiner zijn in geval van obstakels tussen gekoppelde apparaten.

DE| Bitte bewahren Sie die Anweisungen zur späteren Verwendung auf.

Sicherheitshinweise

Bei der Verwendung elektrischer Geräte sind stets die grundlegenden Sicherheitsvorkehrungen zu beachten.
Bewahren Sie das Produkt und das Zubehör außerhalb der Reichweite von Kindern auf.
Halten Sie Kleinteile von Kindern fern, da diese eine Erstickungsgefahr darstellen können.
Kinder unter 8 Jahren sollten beaufsichtigt werden, um sicherzustellen, dass sie nicht mit dem Produkt spielen.
Dieses Produkt ist kein Spielzeug.
Dieses Produkt enthält keine Teile, die vom Benutzer gewartet werden können. Wenn das Produkt und das Zubehör nicht ordnungsgemäß funktionieren oder beschädigt wurden, sollten Sie das Gerät dem Recyclingkreislauf zuführen.
Halten Sie das Produkt und das Zubehör von Wärmequellen, direkter Sonneneinstrahlung, Feuchtigkeit, Wasser und anderen Flüssigkeiten sowie scharfen Kanten fern, die Schäden verursachen könnten.
Stellen Sie sicher, dass die Luftzirkulation um das Produkt herum gewährleistet ist.
Bewahren Sie keine magnetempfindlichen Gegenstände (z. B. Bankkarten) in der Nähe des Produkts auf.
Bedienen Sie das Produkt nicht mit nassen Händen.
Betreiben Sie das Produkt nicht, wenn es Wasser, Feuchtigkeit oder anderen Flüssigkeiten ausgesetzt war, um Stromschläge, Explosionen und/oder Verletzungen sowie Schäden am Produkt zu vermeiden.
Verwenden Sie das Produkt nur für den vorgesehenen Zweck.
Verwenden Sie ausschließlich das mitgelieferte Zubehör.
Legen Sie keine Gegenstände in die Öffnungen.
Dieses Produkt ist nur für den Hausgebrauch vorgesehen. Es sollte nicht für kommerzielle Zwecke verwendet werden.
Hören Sie nicht über einen längeren Zeitraum mit hoher Lautstärke, um Gehörschäden zu vermeiden. Dies kann auch zu Schäden am Produkt führen.
HINWEIS: Es wird empfohlen, das Produkt nicht während des Ladevorgangs zu verwenden, da dies die Lebensdauer des Akkus beeinträchtigen könnte.

Batteriesicherheit

Die Versorgungsklemmen dürfen nicht kurzgeschlossen werden.
Bei einer undichten Batterie und Zelle sollten Sie darauf achten, dass die Flüssigkeit nicht mit der Haut oder den Augen in Kontakt kommt. Waschen Sie bei Kontakt den betroffenen Bereich mit reichlich Wasser und holen Sie ärztlichen Rat ein.
Sekundärzellen und Akkus müssen vor der Verwendung aufgeladen werden. Nach längerer Lagerung kann es erforderlich sein, die Zellen oder Akkus mehrmals zu laden und zu entladen, um eine maximale Leistung zu erzielen.
Bewahren Sie Batterien außerhalb der Reichweite von Kindern auf.
Zerdrücken, durchstechen oder zerlegen Sie keine Akkus und beschädigen Sie sie nicht anderweitig.
Lagern Sie sie nicht über 60 °C.
Vermeiden Sie die Lagerung bei direkter Sonneneinstrahlung.
Entsorgen Sie verbrauchte Batterien nicht im Hausmüll.
Setzen Sie Batterien nicht Hitze oder Feuer aus; da sie sonst explodieren können.
Nutzen Sie dafür bitte einen Recycling-/Wertstoffhof vor Ort. Weitere Informationen erhalten Sie bei den örtlichen Behörden.
Dieses Produkt ist mit einem Lithium-Ionen-Akku mit 3,7 V und 1200 mAh ausgestattet (nicht herausnehmbar).

Konformitätserklärung

UP Global Sourcing UK Ltd. erklärt hiermit, dass dieses Produkt die wesentlichen Anforderungen und andere relevante Bedingungen der Richtlinie 2014/53/EU erfüllt.

Die Konformitätserklärung kann eingesehen werden bei UP Global Sourcing UK Ltd., Victoria Street, Manchester OL9 0DD. UK. Edmund-Rumpler Straße 5, 51149 Köln. Germany oder https://www.intempo.co.uk/declaration-letters.html. Modell-Nr.: EE7128.

Entsorgung von Altbatterien und Elektro- und Elektronikalgeräten

Dieses Symbol auf dem Produkt, den Batterien oder der Verpackung bedeutet, dass dieses Produkt und alle darin enthaltenen Batterien nicht mit dem Hausmüll entsorgt werden dürfen. Die Entsorgung hat über eine geeignete Sammelstelle für das Recycling von Altbatterien und Elektro- und Elektronikaltgeräten zu erfolgen. Die separate Sammlung und das Recycling tragen dazu bei, natürliche Ressourcen zu schonen und potenzielle negative Folgen für die Gesundheit und die Umwelt zu vermeiden, da in Batterien sowie Elektro- und Elektronikaltgeräten Substanzen enthalten sind, die durch eine unsachgemäße Entsorgung die Umwelt gefährden. Einige Einzelhändler bieten Rücknahmen an. So können Benutzer am Lebensende angelangte Geräte zurückgeben und diese werden ordnungsgemäß entsorgt. **Der Benutzer ist dafür verantwortlich, dass vor der Entsorgung des Elektro- und Elektronikaltgerätes sämtliche Daten auf dem Gerät gelöscht werden.** Weitere Informationen zur sachgemäßen Entsorgung von Altbatterien sowie Elektro- und Elektronikaltgeräten erhalten Sie bei der örtlichen Stadtverwaltung, den städtischen Entsorgungsbetrieben oder beim Händler.

Pflege und Wartung

Wischen Sie den Lautsprecher mit einem weichen, fusselfreien Tuch ab, und lassen Sie ihn vollständig trocknen.

DAS SOLLTEN SIE VERMEIDEN:
Reinigen Sie den Lautsprecher niemals mit Scheuermitteln.
Setzen Sie den Lautsprecher keinen extrem hohen oder niedrigen Temperaturen aus.
Lassen Sie den Lautsprecher nicht fallen.
Versuchen Sie nicht, den Lautsprecher zu zerlegen.
Werfen Sie den Lautsprecher nicht ins Feuer, da es sonst zu einer Explosion kommen kann.

Gebrauchsanweisung
Aufladen des Akkus

Der Lautsprecher ist mit einem Lithium-Ionen-Akku mit 3,7 V und 1200 mAh ausgestattet (nicht herausnehmbar). Es wird empfohlen, den Akku vor dem ersten Gebrauch vollständig aufzuladen. Dies dauert ca. 3,5 Stunden.
Verbinden Sie das Typ-C-Ende des USB-Ladekabels mit dem 5-V⎓-USB-Typ-C-Ladeanschluss am Lautsprecher und das andere Ende mit einem kompatiblen USB-Anschluss.
Während des Ladevorgangs leuchtet die LED-KontrollLampe. Sobald der Akku vollständig aufgeladen ist, erlischt die LED-Kontrolllampe.
Ziehen Sie beide Enden des Micro-USB-Typ-C-Ladekabels vorsichtig ab und bewahren Sie es für eine spätere Verwendung sicher auf.

``Max. Wiedergabezeit basierend auf 40 % Lautstärke mit deaktivierter LED-Lichtfunktion.

Verwenden des WDS485 Bluetooth® Speaker
Grundfunktionen

Schalten Sie den Lautsprecher ein, indem Sie ca. 3 Sekunden lang die Taste „⏻" gedrückt halten.
Die LED-Lampen werden automatisch aktiviert, wenn der Lautsprecher eingeschaltet wird. Drücken Sie die Taste „⏻", um die Farboptionen des LED-Lichts anzuzeigen. Die letzte Option schaltet das LED-Licht aus.
Wenn Sie einen Titel anhalten möchten, drücken Sie die Taste „⏯". Um den Titel fortzusetzen, drücken Sie die Taste erneut.
Drücken Sie die Taste „⏭" einmal, um den nächsten Titel auszuwählen. Drücken Sie die Taste „⏮" einmal, um den vorherigen Titel auszuwählen.
Halten Sie die Taste „⏭" gedrückt, um die Lautstärke zu erhöhen, und halten Sie „⏮" gedrückt, um sie zu verringern.
Drücken Sie die Taste „**M**" einmal, um zwischen den Modi zu wechseln.
Halten Sie die Taste „⏯" circa 2 Sekunden lang gedrückt, um die Bluetooth-Verbindung zu trennen.
Schalten Sie den Lautsprecher aus, indem Sie ca. 3 Sekunden lang die Taste „⏻" gedrückt halten.

Modi

Der Lautsprecher muss eingeschaltet sein, bevor Sie einen der folgenden Modi verwenden können.

Bluetooth-Modus
Koppeln mit einem Bluetooth-kompatiblen Gerät

SCHRITT 1: Nach dem Einschalten des Lautsprechers ertönt ein Ton und zeigt damit an, dass der Lautsprecher mit einem Bluetooth-kompatiblen Gerät gekoppelt werden kann.
SCHRITT 2: Suchen Sie den Lautsprecher mit einem Bluetooth-kompatiblen Gerät. Wählen Sie „EE7128" aus, um eine Verbindung herzustellen und eine Kopplung durchzuführen. Wenn eine Verbindung hergestellt wurde, ertönt ein Signalton.
SCHRITT 3: Um ein Bluetooth-kompatibles Gerät vom Lautsprecher zu entfernen, deaktivieren Sie die Bluetooth-Funktion auf dem kompatiblen Gerät. Der Lautsprecher kann jetzt mit einem neuen kompatiblen Gerät gekoppelt werden.
HINWEIS: Sobald die Verbindung hergestellt ist, kann der Ton entweder über den Lautsprecher oder über die entsprechenden Bedienelemente auf dem Gerät gesteuert werden.

TF-Karten-/USB-Modus

SCHRITT 1: Um den TF-Karten-Modus zu verwenden, stecken Sie eine TF-Karte (nicht im Lieferumfang enthalten) in den TF-Kartenstecksplatz. Der Lautsprecher wechselt automatisch in den TF-Karten-Modus.
SCHRITT 2: Schließen Sie zur Verwendung des USB-Modus ein kompatibles USB-Laufwerk an den USB-Anschluss an. Der Lautsprecher wechselt automatisch in den USB-Modus.
SCHRITT 3: Wenn der Lautsprecher nicht automatisch in den TF-Karten-/USB-Modus wechselt, drücken Sie die Taste „**M**", bis die gewünschte Funktion ausgewählt ist.
HINWEIS: Sobald die Verbindung hergestellt ist, kann der Ton über den Lautsprecher eingestellt werden.
Im TF-Karten-Modus sollte kein USB-Laufwerk angeschlossen werden, da dies die Wiedergabe beeinträchtigen könnte und umgekehrt.
Der Lautsprecher erkennt nur MP3-Audiodateien. Wenn andere Dateien auf der TF-Karte oder dem USB-Laufwerk vorhanden sind, kann dies die Wiedergabe auf dem Lautsprecher verhindern.

AUX- Modus

Schließen Sie ein Ende des Line-In-AUX-Kabels an den AUX-Eingang des Lautsprechers und das andere Ende an eine kompatible Audioquelle an.
Der Lautsprecher wechselt automatisch in den AUX-Modus, sobald das Line-In-AUX-Kabel eingesteckt wurde.
HINWEIS: Sobald die Verbindung hergestellt ist, kann die Lautstärke über die entsprechenden Bedienelemente am Gerät gesteuert werden.
Der Lautsprecher kann im AUX-Modus nicht dazu verwendet werden, Titel zu überspringen.

Fehlerbehebung

Der Lautsprecher wird nicht mit Strom versorgt.
Der Akku des Lautsprechers ist leer. Laden Sie den Lautsprecher gemäß den Anweisungen im Abschnitt „Aufladen des Akkus" auf.

Der Lautsprecher gibt keinen Ton aus.
Die Lautstärke ist zu niedrig eingestellt. Prüfen Sie, ob ein ausreichender Lautstärkepegel eingestellt ist und stellen Sie ihn mit dem verbundenen Gerät entsprechend ein.
Der Lautsprecher ist nicht mit einem Bluetooth-kompatiblen Gerät gekoppelt. Befolgen Sie die Anweisungen im Abschnitt „Bluetooth-Modus".

Gerät kann nicht mit dem Lautsprecher gekoppelt werden.
Das Bluetooth-Gerät ist nicht mit dem Lautsprecher kompatibel. Überprüfen Sie, ob das Bluetooth-Gerät mit dem Lautsprecher kompatibel ist und die Bluetooth-Funktion eingeschaltet ist.

Die Ladung des Lautsprechers nimmt schnell ab.
Die Lautstärke ist zu hoch eingestellt. Bei übermäßiger Verwendung des Lautsprechers mit hoher Lautstärke wird der Akku schnell entladen. Laden Sie den Lautsprecher gemäß den Anweisungen im Abschnitt „Aufladen des Akkus" auf und hören Sie Ihre Inhalte mit einer niedrigeren Lautstärke, um bessere Ergebnisse zu erzielen.
Der Akku hat möglicherweise das Ende seiner Lebensdauer erreicht und der Lautsprecher muss entsorgt werden. Siehe Abschnitt „Batteriesicherheit".

Technische Daten

Produktcode: EE7128
Bluetooth-Version: 5.3
Reichweite: Bis zu 25 m*
Lautsprecherausgang: 5 W
Stromversorgung: 5 V ⎓

Betriebsspannung: 3,7 V
Akkukapazität: 1200 mAh
Betriebsfrequenz: 2,4 GHz
Max. HF-Ausgang: < 10 dBm

*Die effektive Reichweite kann aufgrund von Hindernissen zwischen den verbundenen Geräten verringert sein.

ES| Conserve estas instrucciones para poder consultarlas en el futuro.

Instrucciones de seguridad

Siga siempre las precauciones básicas de seguridad al usar productos eléctricos.
Mantenga el producto y sus accesorios fuera del alcance de los niños.
Mantenga todas las piezas alejadas de los niños, ya que pueden presentar riesgo de asfixia.
Evite que los niños menores de 8 años jueguen con el producto.
Este producto no es un juguete.
Contiene piezas que el usuario no puede reparar. Si el producto y cualquiera de sus accesorios tienen un funcionamiento incorrecto o están dañados, la unidad debe reciclarse.
Mantenga el producto y sus accesorios alejados de fuentes de calor, la luz solar directa, la humedad, el agua y otros líquidos o bordes afilados que puedan causar daños.
Asegúrese de que el producto esté bien ventilado.
No deje objetos susceptibles al magnetismo (tarjetas, etc.) cerca del producto.
No manipule el producto con las manos mojadas.
No utilice el producto si se ha expuesto al agua, la humedad u otro líquido para evitar descargas eléctricas, explosiones o lesiones personales y daños en el producto.
No utilice el producto para ningún otro uso que no sea el previsto.
No utilice accesorios diferentes a los incluidos.
No introduzca objetos por ninguna de las aberturas.
Este producto está diseñado exclusivamente para uso doméstico. No debe utilizarse para fines comerciales.
Para evitar posibles daños auditivos, no escuche a niveles de volumen altos durante largos periodos; el producto podría quedar dañado.
NOTA: Se aconseja no utilizar el producto mientras se carga, ya que se podría reducir la vida útil de la batería.

Seguridad de la batería

No se debe realizar un cortocircuito en los terminales de alimentación.
En caso de que la batería o pila tenga fugas, no permita que el líquido entre en contacto con la piel ni los ojos. Si se produce contacto, lave el área afectada con abundante agua y acuda a un médico.
Las baterías y pilas secundarias se deben cargar antes de su uso. Después de largos periodos de almacenamiento, puede que sea necesario cargar y descargar las baterías o pilas varias veces para disfrutar del máximo rendimiento.
Mantenga las baterías o pilas fuera del alcance de los niños.
No aplaste, perfore, desmonte ni dañe de otro modo las baterías o pilas.
No las almacene por encima de 60 °C.
Evite almacenarlas bajo la luz solar directa.
No deseche las baterías o pilas agotadas en la basura del hogar.
No exponga las baterías o pilas al calor o al fuego, ya que podrían explotar.
Una vez que las baterías o pilas se agoten, deseche el producto en un punto de reciclaje local. Póngase en contacto con las oficinas del gobierno local para obtener más detalles.
Este producto cuenta con una batería recargable de iones de litio de 3,7 V y 1200 mAh (no extraíble).

Declaración de conformidad

Por la presente, UP Global Sourcing UK Ltd. declara que este producto cumple los requisitos esenciales y el resto de dispositivos de la directiva 2014/53/UE.

La declaración de conformidad se puede consultar en UP Global Sourcing UK Ltd., Victoria Street, Manchester OL9 0DD. U. Edmund-Rumpler Straße 5, 51149 Köln. Germany o https://www.intempo.co.uk/declaration-letters.html. N.º de modelo: EE7128.

Eliminación de residuos de baterías y de equipos eléctricos y electrónicos

Este símbolo en el producto, en sus baterías o en su embalaje indica que dicho producto y cualquier batería que contenga no se deben desechar junto con la basura doméstica. Es responsabilidad del usuario depositarlo en un punto de recogida adecuado para el reciclaje de baterías y equipos eléctricos y electrónicos. Esta recogida y reciclaje por separado ayudará a conservar los recursos naturales y a evitar posibles consecuencias negativas para la salud humana y el medio ambiente debido a la posible presencia de sustancias peligrosas en las baterías y los equipos eléctricos y electrónicos, que podrían estar causadas por una eliminación de residuos inadecuada. Algunos distribuidores ofrecen servicios de recogida que permiten al usuario devolver equipos agotados para una eliminación adecuada. **Es responsabilidad del usuario borrar los datos de los equipos eléctricos y electrónicos antes de su eliminación.** Para obtener más información acerca de dónde desechar las baterías y los residuos eléctricos y electrónicos, póngase en contacto con su autoridad local, con el servicio de recogida de residuos domésticos o con el distribuidor.

Cuidados y mantenimiento

Limpie el altavoz con un paño suave que no suelte pelusa, y deje que se seque por completo.

QUÉ NO HACER:
Use disolventes de limpieza abrasivos para limpiar el altavoz.
Exponga el altavoz a temperaturas extremadamente altas o bajas.
Deje caer el altavoz.
Intente desmontar el altavoz.
Deseche el altavoz en el fuego, ya que se producirá una explosión.

Instrucciones de uso
Carga de la batería

El altavoz cuenta con una batería recargable de iones de litio de 3,7 V y 1200 mAh (no extraíble). Es recomendable que la batería esté totalmente cargada antes del primer uso; esto tardará aproximadamente 3,5 horas.
Conecte el extremo tipo C del cable de carga USB al puerto de carga USB tipo C de 5 V ⎓ del altavoz, y el otro extremo a un puerto USB compatible.
Durante la carga, el indicador LED se iluminará. Cuando la batería está totalmente cargada, el indicador LED se apaga.
Desconecte con cuidado ambos extremos del cable de carga micro USB tipo C y guárdelo de forma segura para usarlo en el futuro.

``El tiempo de reproducción máximo se basa en un volumen al 40 % con las luces LED desactivadas.

Uso del WDS485 Bluetooth® Speaker
Funciones básicas

Para encender el altavoz, mantenga pulsado "⏻" durante aproximadamente 3 segundos.
El indicador LED se activará de forma automática cuando se encienda el altavoz. Pulse "⏻" para desplazarse por las opciones de color de la luz LED. La última opción sirve para apagar las luces LED.
Para poner una pista en pausa, pulse el botón "⏯"; vuelva a pulsarlo para reanudar la pista.
Para seleccionar la pista siguiente, pulse "⏭" una vez. Para seleccionar la pista anterior, pulse "⏮" una vez.
Para subir el volumen, mantenga pulsado "⏭", y ⏮ para bajarlo.
Pulse "**M**" una vez para alternar entre los modos.
Para desconectar el Bluetooth, mantenga pulsado el botón "⏯" durante aproximadamente 2 segundos.
Para apagar el altavoz, mantenga pulsado "⏻" durante aproximadamente 3 segundos.

Modos

El altavoz debe encenderse antes de usar cualquiera de los modos siguientes.

Modo Bluetooth
Emparejamiento con un dispositivo compatible con Bluetooth

PASO 1: Una vez que haya encendido el altavoz, sonará un tono para indicar que está listo para emparejarse con un dispositivo compatible con Bluetooth.
PASO 2: Busque el altavoz usando un dispositivo compatible con Bluetooth. Seleccione "EE7128" para conectarse y emparejarlos. Una vez establecida una conexión, sonará un tono.
PASO 3: Para desemparejar o eliminar un dispositivo compatible con Bluetooth del altavoz, desactive la función Bluetooth en el dispositivo compatible. Ahora el altavoz se puede emparejar con otro dispositivo compatible.
NOTA: Una vez conectado, el sonido se puede controlar con el altavoz o los controles correspondientes en el dispositivo.

Modo de tarjeta TF/USB

PASO 1: Para usar el modo de tarjeta TF, inserte una tarjeta TF (no incluida) en la ranura para tarjeta TF. El altavoz cambiará automáticamente al modo de tarjeta TF.
PASO 2: Para usar el modo USB, inserte una unidad USB compatible en el puerto de entrada USB. El altavoz cambiará automáticamente al modo USB.
PASO 3: Si el altavoz no cambia automáticamente al modo tarjeta TF o USB, pulse "**M**" hasta que se seleccione el modo deseado.
NOTA: Una vez conectado, el sonido se puede controlar con el altavoz.
No se debe insertar una unidad USB mientras se utiliza el modo de tarjeta TF ni viceversa, ya que podría interferir con la reproducción.
El altavoz solo reconoce archivos de audio MP3; si hay otros archivos en la tarjeta TF o en la unidad USB, es posible que impidan la reproducción en el altavoz.

Puerto de entrada auxiliar

Conecte uno de los extremos del cable auxiliar de entrada de línea al puerto de entrada auxiliar del altavoz y el otro extremo a una fuente de audio compatible.
El altavoz cambiará automáticamente al modo auxiliar una vez insertado el cable auxiliar de entrada de línea.
NOTA: Una vez conectado, el volumen se puede controlar con los controles pertinentes del dispositivo compatible.
El altavoz no puede utilizarse para saltar pistas en el modo auxiliar.

Almacenamiento

Antes de guardarlo en un lugar fresco y seco, asegúrese de que el altavoz esté limpio y seco.

Solución de problemas

El altavoz no tiene alimentación.
Se ha agotado la carga de la batería del altavoz. Cargue el altavoz siguiendo las instrucciones de la sección "Carga de la batería".

El altavoz no emite sonido.
El nivel de volumen es demasiado bajo. Compruebe que el nivel de volumen se haya ajustado a un nivel audible y ajústelo en función del dispositivo conectado.
El altavoz no está emparejado con un dispositivo compatible con Bluetooth. Siga las instrucciones de la sección titulada "Modo Bluetooth".

No se puede emparejar un dispositivo con el altavoz.
El dispositivo Bluetooth no es compatible con el altavoz. Compruebe que el dispositivo Bluetooth es compatible con el altavoz y que la función Bluetooth está activada.

La carga del altavoz se agota rápidamente.
El nivel de volumen es demasiado alto. Un uso excesivo del altavoz a volúmenes elevados consume la batería rápidamente. Cargue el altavoz siguiendo las instrucciones de la sección "Carga de la batería" y escuche a un volumen más bajo para obtener mejores resultados.
La batería puede estar llegando al final de su vida útil y deberá desechar el altavoz. Consulte la sección titulada "Seguridad de las pilas/baterías".

Especificaciones

Código de producto: EE7128
Versión de Bluetooth: 5.3
Alcance inalámbrico: Hasta 25 m*
Potencia del altavoz: 5 W
Fuente de alimentación: 5 V ⎓

Tensión de funcionamiento: 3,7 V
Capacidad de la batería: 1200 mAh
Frecuencia de funcionamiento: 2,4 GHZ
Salida RF máxima: <10 dBm

*El alcance efectivo puede verse reducido debido a la presencia de obstáculos entre los dispositivos conectados.

IT| Conservare il manuale di istruzioni per riferimento futuro.

Istruzioni di sicurezza

Durante l'uso di prodotti elettrici, è necessario attenersi alle precauzioni di sicurezza di base.
Tenere il prodotto e gli accessori fuori dalla portata dei bambini.
Tenere i componenti di piccole dimensioni fuori dalla portata dei bambini per evitare il rischio di soffocamento.
È necessario sorvegliare i bambini al di sotto degli 8 anni per assicurarsi che non giochino con il prodotto.
Questo prodotto non è un giocattolo.
Questo prodotto non contiene componenti riparabili dall'utente. È necessario smaltire in modo appropriato il prodotto e i suoi accessori nel caso in cui non dovessero funzionare correttamente oppure in seguito a cadute o danni evidenti.
Tenere il prodotto e gli accessori lontani da fonti di calore, luce diretta del sole, umidità, acqua e altri liquidi oppure da bordi affilati che potrebbero causare danni.
Assicurarsi che il prodotto sia ben ventilato.
Non lasciare oggetti magneto-sensibili (carte bancomat, ecc.) vicino al prodotto.
Non utilizzare il prodotto con le mani bagnate.
Non utilizzare il prodotto se è stato esposto ad acqua, umidità o altri liquidi, onde evitare scosse elettriche, esplosioni e/o lesioni personali e danni al prodotto.
Non utilizzare il prodotto per scopi diversi dall'uso previsto.
Non utilizzare accessori diversi da quelli forniti in dotazione.
Non inserire oggetti nelle aperture.
Questo prodotto è destinato esclusivamente all'uso domestico, non a scopi commerciali.
Per evitare danni all'udito o al prodotto, non ascoltare a volume elevato per periodi di tempo prolungati.
NOTA: non utilizzare il prodotto durante la ricarica, poiché ciò potrebbe ridurre la durata della batteria.

Sicurezza della batteria

Evitare di cortocircuitare i terminali di alimentazione.
In caso di fuoriuscita di liquidi dalla batteria e dalla cella, evitare qualsiasi contatto con la pelle o con gli occhi. In caso di contatto, lavare l'area interessata con abbondante acqua e consultare un medico.
Caricare le batterie e le pile secondarie prima dell'uso. Dopo lunghi periodi di inattività, potrebbe essere necessario caricare e scaricare più volte le pile o le batterie per ottimizzare le prestazioni.
Tenere le batterie fuori dalla portata dei bambini.
Non aprire, forare, smontare e danneggiare le batterie.
Non conservare a temperature superiori a 60 °C.
Evitare di conservare il prodotto alla luce diretta del sole.
Non smaltire le batterie scariche nei rifiuti domestici.
Non esporre le batterie a fonti di calore o fiamme, onde evitare esplosioni.
Una volta giunte a esaurimento, smaltire le batterie presso le apposite strutture. Per ulteriori informazioni, contattare gli enti locali.
Questo prodotto è dotato di una batteria ricaricabile agli ioni di litio da 3,7 V 1200 mAh (non rimovibile).

Dichiarazione di conformità

UP Global Sourcing UK Ltd. dichiara che il prodotto è conforme ai requisiti essenziali e alle disposizioni della Direttiva 2014/53/UE.

La dichiarazione di conformità può essere consultata presso UP Global Sourcing UK Ltd., Victoria Street, Manchester OL9 0DD. U. Edmund-Rumpler Stra e 5, 51149 Köln. Germany o https://www.intempo.co.uk/declaration-letters.html. N. modello: EE7128.

Smaltimento delle batterie e delle apparecchiature elettriche ed elettroniche

Questo simbolo sul prodotto, sulle batterie o sulla confezione indica che il prodotto e le batterie in esso contenute non devono essere smaltite insieme ai rifiuti domestici. È responsabilità dell'utente consegnarlo a un punto di raccolta preposto al riciclaggio delle batterie e delle apparecchiature elettriche ed elettroniche. La raccolta differenziata e il riciclaggio contribuiranno a preservare le risorse naturali e a prevenire conseguenze negative per la salute umana e l'ambiente a causa della possibile presenza, nel prodotto, di sostanze pericolose che potrebbero essere rilasciate da uno smaltimento inappropriato. Alcuni rivenditori forniscono un servizio di raccolta e smaltimento delle apparecchiature esauste. **È responsabilità dell'utente cancellare i dati memorizzati in apparecchiature elettriche ed elettroniche prima dello smaltimento.** Per ulteriori informazioni sui punti di smaltimento di batterie, i rifiuti elettrici ed elettronici, contattare l'ufficio locale della città/comune, il servizio di smaltimento dei rifiuti domestici o il rivenditore.

Cura e manutenzione

Pulire lo speaker con un panno morbido e privo di lanugine e lasciarlo asciugare completamente.

COSA NON FARE:
Utilizzare solventi abrasivi per pulire lo speaker.
Esporre lo speaker a temperature estremamente alte o basse.
Far cadere lo speaker.
Provare a smontare lo speaker.
Smaltire lo speaker gettandolo nel fuoco, perché potrebbero verificarsi esplosioni.

Istruzioni per l'uso
Ricarica della batteria

Lo speaker è dotato di una batteria ricaricabile agli ioni di litio da 3,7 V 1200 mAh (non rimovibile). Si consiglia di caricare completamente la batteria prima del primo utilizzo; questa operazione richiede circa 3,5 ore.
Collegare l'estremità Type-C del cavo di ricarica USB alla porta di ricarica USB Type-C da 5 V ⎓ presente sullo speaker e l'altra estremità a una porta USB compatibile.
Durante la ricarica, la spia LED si accende. Una volta che la batteria è completamente carica, la spia LED di spegne.
Scollegare con cautela entrambe le estremità del cavo di ricarica micro USB Type-C e riporlo in un luogo sicuro.

``Tempo di riproduzione massimo con volume al 40 % volume e spie LED disattivate.

Utilizzo dello Speaker WDS485 Bluetooth®
Funzionalità di base

Accendere lo speaker tenendo premuto il tasto "⏻" per circa 3 secondi.
Le spie LED si attivano automaticamente quando lo speaker è acceso. Per scorrere le opzioni di colore della spia LED, premere il tasto "⏻". L'ultima opzione spegne la luce LED.
Per mettere in pausa un brano, premere il tasto "⏯" e premerlo una seconda volta per riprendere la riproduzione.
Per passare al brano successivo, premere una volta il tasto "⏭". Per selezionare il brano precedente, premere una volta il tasto "⏮" once.
Tenere premuto il tasto "⏭" per aumentare il volume e "⏮" per ridurlo.
Premere una volta "**M**" per passare da una modalità all'altra.
Per scollegare il Bluetooth, tenere premuto il pulsante "⏯" per circa 2 secondi.
Spegnere lo speaker tenendo premuto il tasto "⏻" per circa 3 secondi.

Modalità

Per poter utilizzare una delle seguenti modalità, è necessario accendere lo speaker.

Modalità Bluetooth
Associazione con un dispositivo Bluetooth compatibile

FASE 1: una volta acceso lo speaker, viene riprodotto un suono per indicare che lo speaker è pronto per essere associato a un dispositivo Bluetooth compatibile.
FASE 2: cercare lo speaker utilizzando un dispositivo Bluetooth compatibile. Selezionare "EE7128" per effettuare la connessione e l'associazione. Una volta stabilita la connessione, viene emesso un segnale acustico.
FASE 3: per annullare l'associazione o rimuovere un dispositivo Bluetooth compatibile, disattivare la funzione Bluetooth sul dispositivo. Lo speaker può ora essere associato a un nuovo dispositivo compatibile.
NOTA: una volta stabilita la connessione, l'audio può essere regolato utilizzando lo speaker o i relativi comandi sul dispositivo.

Modalità Scheda TF/USB

FASE 1: per utilizzare la modalità Scheda TF, inserire una scheda TF (non inclusa) nell'apposito slot. Lo speaker passa automaticamente in modalità Scheda TF.
FASE 2: per utilizzare la modalità USB, inserire un'unità USB compatibile nella relativa porta. Lo speaker passa automaticamente in modalità USB.
FASE 3: se lo speaker non passa automaticamente alla modalità Scheda TF/USB, premere "**M**" fino a quando non viene selezionata l'operazione desiderata.
NOTA: una volta stabilita la connessione, l'audio può essere controllato utilizzando lo speaker.
Non deve essere inserita alcuna unità USB durante l'utilizzo della modalità Scheda TF o viceversa, poiché ciò potrebbe interferire con la riproduzione.
Lo speaker riconosce solo i file audio MP3; la presenza di altri file sulla scheda TF o sull'unità USB potrebbe impedire la riproduzione.

Modalità Aux

Collegare un'estremità del cavo Aux line-in alla porta di ingresso Aux sullo speaker e l'altra estremità a una sorgente audio compatibile.
Lo speaker passa automaticamente alla modalità Aux una volta inserito il cavo Aux line-in.
NOTA: una volta stabilita la connessione, è possibile regolare il volume utilizzando gli appositi comandi sul dispositivo compatibile.
Non è possibile saltare i brani in modalità Aux.

Come riporre il prodotto

Controllare che lo speaker sia pulito e asciutto prima di riporlo in un luogo fresco e asciutto.

Risoluzione dei problemi

Lo speaker non è alimentato.
Lo speaker è scarico. Ricaricare lo speaker seguendo le istruzioni riportate nella sezione "Ricarica della batteria".

Lo speaker non emette alcun suono.
Il livello del volume è troppo basso. Verificare che il volume sia impostato su un livello appropriato e regolarlo in base al dispositivo collegato.
Lo speaker non è associato a un dispositivo Bluetooth compatibile. Seguire le istruzioni riportate nella sezione "Modalità Bluetooth".

Impossibile associare un dispositivo allo speaker.
Il dispositivo Bluetooth non è compatibile con lo speaker. Verificare che il dispositivo Bluetooth sia compatibile con lo speaker e che la funzione Bluetooth sia attivata.

La carica dello speaker si esaurisce rapidamente.
Il livello del volume è troppo alto. L'uso eccessivo dello speaker a volumi elevati può scaricare rapidamente la batteria. Ricaricare lo speaker seguendo le istruzioni riportate nella sezione "Ricarica della batteria" e impostare un volume più basso per ottenere risultati migliori.
La batteria potrebbe essere giunta quasi al termine della sua vita utile e lo speaker dovrà essere smaltito. Vedere la sezione "Sicurezza della batteria".

Specifiche

Codice prodotto: EE7128
Versione Bluetooth: 5.3
Portata wireless: Fino a 25 m*
Uscita speaker: 5 W
Alimentazione: 5 V ⎓
Tensione di esercizio: 3,7 V
Capacità della batteria: 1200 mAh
Frequenza di esercizio: 2,4 GHz
Uscita RF massima: < 10 dBm

* La copertura effettiva potrebbe essere ridotta dalla presenza di ostacoli fra dispositivi connessi.

PL| Prosimy o zachowanie niniejszej instrukcji na przyszłość.

Instrukcje dotyczące bezpieczeństwa

Podczas używania produktów elektrycznych zawsze należy stosować podstawowe środki ostrożności.
Produkt i akcesoria należy przechowywać w miejscu niedostępnym dla dzieci.
Małe części należy przechowywać w miejscu niedostępnym dla dzieci z uwagi na ryzyko zadławienia.
Produkt nie jest przeznaczony do zabawy, dlatego dzieci poniżej 8 lat powinny używać go pod nadzorem.
Ten produkt nie jest zabawką.
Ten produkt nie zawiera części, które mogą być serwisowane przez użytkownika. Jeśli produkt i jego akcesoria działają wadliwie lub są uszkodzone, należy oddać je do recyklingu.
Produkt i akcesoria należy przechowywać z dala od źródeł ciepła, bezpośredniego światła słonecznego, wilgoci, wody i innych płynów lub ostrych krawędzi, które mogą uszkodzić urządzenie.
Urządzenie powinno mieć zapewnioną dobrą wentylację.
W pobliżu urządzenia nie należy pozostawiać żadnych przedmiotów podatnych na działanie pola magnetycznego (np. kart do bankomatów).
Nie wolno obsługiwać produktu mokrymi rękami.
Nie wolno używać produktu, jeśli został wystawiony na działanie wilgoci, wody lub innego płynu, ponieważ grozi to porażeniem prądem, wybuchem, obrażeniami ciała i uszkodzeniem produktu.
Nie wolno używać produktu do celów innych niż jest on przeznaczony.
Nie należy używać akcesoriów innych niż dołączone do zestawu.
Nie wolno wkładać żadnych przedmiotów do otworów.
Ten produkt jest przeznaczony wyłącznie do użytku domowego. Nie należy go używ