Description of Parts

1. TWS10 Bluetooth® Earphones
2. Function Button (✥)
3. Skip/Volume + Button (+)
4. Skip/Volume – Button (–)
5. Earphone LED Indicator Light(s)
6. Charging Port
7. Built-in Hands-free Microphone
8. USB Charging Cable
9. Connector
10. USB Connector

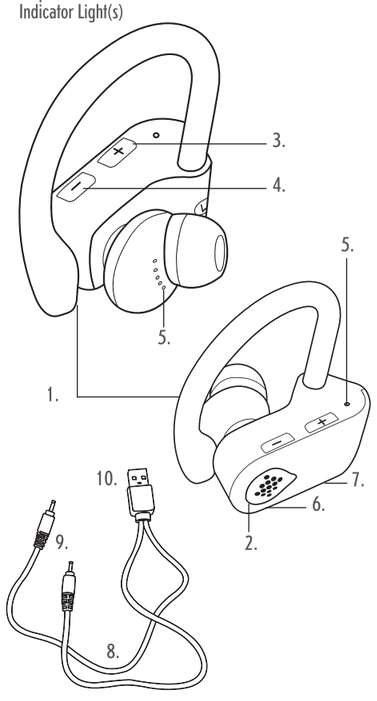

Please read all of the instructions carefully and retain for future reference. **EN**

Safety Instructions

When using electrical products, basic safety precautions should always be followed.
Keep small parts away from children as these may present a choking hazard.
Children under 8 years should be supervised to ensure that they do not play with the product.
Unless they are older than 8 and supervised, children should not perform cleaning or user maintenance.
This product is not a toy.
This product contains no user serviceable parts. If the product and any of its accessories are malfunctioning or it has been dropped or damaged, recycle the product.
Keep the product and USB cable out of the reach of children.
Keep the product away from heat sources, direct sunlight, humidity, water and any other liquid.
Do not operate the product with wet hands.
Do not operate the product if it has been exposed to water, moisture or any other liquid, to prevent against electric shock, explosion and/or injury to yourself and damage to the product.
Do not leave any objects susceptible to magnetism (cash cards, floppy disks with magnetic coding, etc.) near the product.
Do not leave the product unattended whilst connected to another device.
Do not use the product for anything other than its intended use.
Do not use any accessories other than those supplied.
Do not play music at excessive volume levels as damage to hearing and/or the product may occur.
It is imperative to unplug the USB cable after the product has been used, before it is cleaned and whilst being repaired.
This product is intended for domestic use only. It should not be used for commercial purposes.
To prevent possible hearing damage, do not listen at high volume levels for long periods of time.
Warning: Keep the product away from flammable materials.

Battery Safety

The supply terminals are not to be short-circuited.
In the event of a battery and cell leaking, do not allow the liquid to come in contact with the skin or eyes. If contact has been made, wash the affected area with copious amounts of water and seek medical advice.
Do not use any cell or battery which is not designed for use with the product.
Secondary cells and batteries need to be charged before use.
After extended periods of storage, it may be necessary to charge and discharge the cells or batteries several times to obtain maximum performance.
Keep batteries out of the reach of children.
Do not dispose of batteries in a fire.
Do not dismantle, open or shred secondary cells or batteries.
Do not expose cells or batteries to heat or fire.
Do not crush, puncture, dismantle or otherwise damage batteries.
Do not store above 60 °C.
Avoid storage in direct sunlight.
Do not expose batteries to heat or fire as they may explode.
Do not subject batteries to mechanical shock.
Do not dispose of exhausted batteries in household waste.
Once the batteries have been exhausted, dispose of the unit at a local recycling station. Contact the local government offices for further details.
This product is fitted with a 3.7 V 70 mAh rechargeable battery (non-removable).

UP Global Sourcing UK Ltd. hereby declares that this product is in compliance with the essential requirements and other provisions of directive 2014/53/EU.

The declaration of conformity may be consulted at UP Global Sourcing UK Ltd., Victoria Street, Manchester OL9 0DD. UK. or https://www.intempo.co.uk/declaration-letters.html

Care and Maintenance

Wipe the earphones with a soft, damp, lint-free cloth and allow to dry thoroughly.

Do not:
Immerse the earphones in water or any other liquid.
Expose the earphones to liquid, moisture or humidity to avoid the unit's internal circuit being affected.
Use any abrasive cleaning solvents to clean the earphones, as this can cause damage.
Expose the earphones to sharp objects, which may cause damage.
Expose the earphones to extremely high or low temperatures as this will shorten the life of electronic devices, destroy the battery or distort certain plastic parts.
Drop the earphones, as the internal circuit may become damaged.
Attempt to disassemble the earphones, as this may cause damage to the product.
Dispose of the earphones in a fire, as it will result in an explosion.

Getting Started

Remove the earphones from the box.
Remove any packaging from the earphones.
Place the packaging inside the box and either store or dispose of safely.

In the Box

TWS10 Bluetooth® Earphones
USB Charging Cable
Extra Earbuds
Instruction Manual

Features

Bluetooth Version: 5.0
Wireless Range: 10 m
Driver Size: 14 mm
Impedance: 32 Ω ± 5
Sensitivity: 100 ± 5 dB
Frequency Response: 20 hz–20 kHz
USB Charging Cable (Included)
Extra Earbuds

Instructions for Use

Charging the Battery

The earphones are fitted with a 3.7 V 70 mAh rechargeable battery (non-removable). It is recommended that the battery is fully charged before first use; this will take approx. 2 hours.
Connect the earphone connector end of the USB charging cable into the charging port on the earphones and the other end to a compatible USB port.
Whilst charging, the LED indicator light will illuminate red.
Once the battery has fully charged, the LED indicator light will illuminate blue.
Carefully disconnect both ends of the USB charging cable and store it safely for future use.

Using the TWS10 Bluetooth® Earphones

Turn on the earphones by pressing and holding '✥' on each earbud for approx. 3 seconds.
Pause a track by pressing '✥' on either earbud; push it again to resume the track.
Adjust the volume of the earphones using '+' and '–' on either earbud. Press and hold '+' to increase the volume; decrease the volume by pressing and holding '–'.
To switch to the next track, press '+' on either earbud; play the previous track by pressing '–' on either earbud.
Press and hold '✥' on either earbud for approx. 3 seconds to turn off the earphones.

Modes

The earphones must be turned on before using any of the following modes.

Bluetooth Mode

Pairing with a Bluetooth Compatible Device

STEP 1: Once the earphones have been switched on, they will automatically pair and connect with each other. When they are successfully connected, one of the earphone LED indicator lights will flash rapidly, signalling that the earphones are ready to be paired with a Bluetooth compatible device.
STEP 2: Search for the earphones using a Bluetooth compatible device. Select 'EE3888' to connect and pair. When a connection has been made, the earphone LED indicator lights will flash to signal that the devices are now paired.
STEP 3: To unpair or remove a Bluetooth compatible device from the earphones, turn off the Bluetooth function on the compatible device. The earphones can now be paired with a new compatible device.
Note: Once connected, sound can then be controlled using either the earphones or the relevant controls on the Bluetooth compatible device.

Making Phone Calls via a Bluetooth Compatible Device

Once the Bluetooth compatible device has been paired with the earphones, phone calls can be made.
STEP 1: Using the Bluetooth compatible device, dial the number to be called and select the Bluetooth/Hands-free option. The earphones and their built-in microphone will now act as a hands-free device.
STEP 2: To connect or answer a call using the earphones, press '✥' on either earphone.
STEP 3: To disconnect or reject a call using the earphones, press and hold '✥' on either earbud for approx. 2–3 seconds.
STEP 4: To activate the AI assistant on the connected device, hold '✥' for approx. 3 seconds. Exit the AI assistant by pressing '✥' once.
Note: The volume of the phone call can be controlled using either the earphones or the Bluetooth compatible device.

Specifications

Product Code: EE3888YELBLKSTKEU
Bluetooth Version: 5.0
Wireless Distance: 10 m
Driver Size: 14 mm
Impedance: 32 Ω ± 5 Ω
Sensitivity: 100 ± 5 dB
Frequency Response: 20 Hz–20 kHz
Power Supply: 5 V ⎓
Working Voltage: 3.7 V
Rechargeable Battery: 70 mAh
Operating Frequency: 2.4 GHz

Manufactured by
UP Global Sourcing UK Ltd.,
Victoria Street,
Manchester OL9 0DD. UK.

Made in China.

www.intempo.co.uk

CD0507 19/MD0060919/V2

intempo

Widely Recycled

ACTIVE
TWS10 BLUETOOTH® EARPHONES
ÉCOUTEURS BLUETOOTH® TWS10
TWS10 BLUETOOTH®-OOREDPES
TWS10 BLUETOOTH®-OHRHÖRER
INSTRUCTION MANUAL

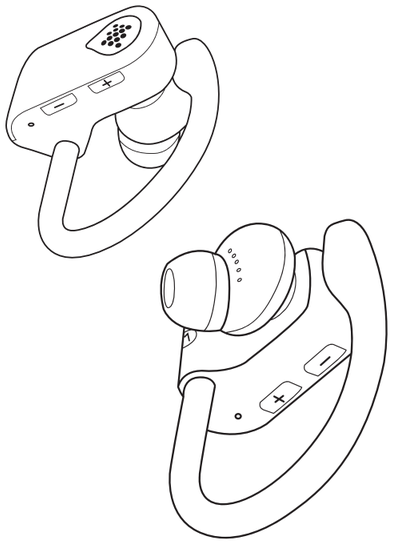

Lisez attentivement toutes les instructions et conservez-les pour référence ultérieure. **FR**

Consignes de Sécurité

Lors de l'utilisation de produits électriques, les consignes élémentaires de sécurité doivent toujours être respectées.
Tenez les petites pièces hors de la portée des enfants, car elles présentent un risque d'étouffement.
Veillez à ce que les enfants de moins de 8 ans ne jouent pas avec le produit.
Sauf s'ils sont âgés de plus de 8 ans et sous surveillance, les enfants ne doivent pas effectuer de nettoyage ou de maintenance.
Ce produit n'est pas un jouet.
Ce produit ne contient aucune pièce réparable par l'utilisateur.
Si le produit ou l'un de ses accessoires ne fonctionne pas correctement, est tombé ou endommagé, veuillez le recycler.
Gardez le produit et le câble USB hors de portée des enfants.
Tenez le produit à l'écart des sources de chaleur, de la lumière directe du soleil, de l'humidité, de l'eau et de tout autre liquide.
N'utilisez pas le produit avec les mains mouillées.
N'utilisez pas le produit s'il a été exposé à l'eau, à l'humidité ou à tout autre liquide afin d'éviter tout risque d'électrocution, d'explosion et/ou de blessure et tout dommage au produit.
Ne laissez pas d'objets sensibles au magnétisme (cartes bancaires, disquettes à codage magnétique, etc.) à proximité du produit.
Ne laissez pas le produit sans surveillance lorsqu'il est connecté à un autre appareil.
N'utilisez pas le produit à d'autres fins que celles pour lesquelles il a été conçu.
N'utilisez pas d'accessoires autres que ceux fournis.
N'écoutez pas de musique à des niveaux de volume excessifs, car cela pourrait endommager votre ouïe et/ou le produit.
Il est impératif de débrancher le câble USB après utilisation et avant le nettoyage et la réparation du produit.
Ce produit est destiné à un usage domestique uniquement. Il ne doit pas être utilisé à des fins commerciales.
Pour éviter tout endommagement de l'ouïe, évitez l'écoute prolongée à un niveau sonore élevé.
Avertissement : Tenez le produit à l'écart de matériaux inflammables.

Sécurité Relative aux Piles ou à la Batterie

Les bornes d'alimentation ne doivent pas être court-circuitées.
En cas de fuite de la batterie ou des piles, ne laissez pas le liquide entrer en contact avec la peau ou les yeux. En cas de contact, rincez abondamment la zone touchée avec de l'eau et consultez un médecin.
N'utilisez pas de piles ou de batterie qui ne sont pas conçues pour être utilisées avec le produit.
Les piles et batteries rechargeables doivent être rechargées avant utilisation. Après de longues périodes de stockage, il peut être nécessaire de charger et de décharger les piles ou la batterie plusieurs fois pour obtenir des performances maximales.
Tenez la batterie hors de portée des enfants.
Ne jetez pas la batterie au feu.
N'essayez pas de démonter, d'ouvrir ou de déchiqueter les piles ou batterie rechargeables.
N'exposez pas les piles ou la batterie à une source de chaleur ou au feu.
Ne pas écraser, percer, démonter ou endommager la batterie.
N'entreposez pas le produit à une température supérieure à 60 °C.
Évitez de stocker le produit à la lumière directe du soleil.
Ne pas exposer la batterie à la chaleur ou au feu, car elles pourraient exploser.
Ne pas soumettre la batterie à des chocs mécaniques.
Ne pas jeter la batterie usée avec les ordures ménagères.
Une fois la batterie usagée, jetez-la à la déchetterie de votre ville. Pour plus d'informations, veuillez contacter les administrations locales.
Ce produit est équipé d'une batterie rechargeable de 3,7 V 70 mAh (non amovible).

UP Global Sourcing UK Ltd. déclare par la présente que ce produit est conforme aux exigences essentielles et autres clauses de la directive 2014/53/UE.

La déclaration de conformité peut être consultée à l'adresse suivante : UP Global Sourcing UK Ltd, Victoria Street, Manchester OL9 0DD. UK ou https://www.intempo.co.uk/declaration-letters.html

Entretien et Maintenance

Nettoyer les écouteurs avec un chiffon doux, humide et non pelucheux et laisser sécher complètement.

Ne pas :
Plonger les écouteurs dans l'eau ou tout autre liquide.
Exposer les écouteurs à un liquide ou à l'humidité afin de ne pas endommager le circuit interne.
Nettoyer les écouteurs à l'aide de solvants abrasifs, car cela pourrait les endommager.
Exposer les écouteurs à des objets pointus qui pourraient les endommager.
Exposer les écouteurs à des températures extrêmement élevées ou basses, car cela réduirait la durée de vie des composants électroniques, détruirait la batterie ou déformerait certaines pièces en plastique.
Faire tomber les écouteurs, car le circuit interne risquerait d'être endommagé.
Tenter de démonter les écouteurs, car cela risquerait de les endommager.
Jeter les écouteurs au feu, au risque de provoquer une explosion.

Mise en Route

Sortez les écouteurs de la boîte.
Retirez tout emballage des écouteurs.
Placez l'emballage à l'intérieur de la boîte et rangez-la, ou mettez-la au rebut en toute sécurité.

Dans la Boîte

Écouteurs Bluetooth® TWS10
Câble de chargement USB
Embouts supplémentaires
Manuel d'utilisation

Caractéristiques

Version Bluetooth : 5.0
Portée sans Fil : 10 m
Taille du Diaphragme : 14 mm
Impédance : 32 Ω ± 5
Sensibilité : 100 ± 5 dB
Réponse en Fréquence 20 Hz–20 kHz
Câble de chargement-USB (inclus)
Embouts supplémentaires

Mode d'Emploi

Chargement de la Batterie

Ces écouteurs sont équipés d'une batterie rechargeable 3,7 V 70 mAh (non amovible). Il est recommandé de charger complètement la batterie avant la première utilisation ; le chargement dure environ 2 heures.
Branchez l'extrémité du connecteur des écouteurs du câble de chargement USB au port de charge sur les écouteurs et l'autre extrémité à un port USB compatible.
Lors du chargement, le voyant LED s'allume en rouge. Lors du chargement, le voyant LED s'allume en rouge. Une fois la batterie complètement chargée, le voyant LED émet une lumière bleue.
Débranchez avec précaution les deux extrémités du câble de chargement USB et rangez-le en lieu sûr pour une utilisation ultérieure.

Utilisation des Écouteurs Bluetooth® TWS10

Mettez les écouteurs sous tension en maintenant enfoncé '✥' de chaque écouteur pendant environ 3 secondes.
Pour mettre en pause un morceau, appuyez sur '✥' de l'un des écouteurs ; appuyez à nouveau sur ce bouton pour reprendre la lecture.
Réglez le volume des écouteurs à l'aide des touches « + » et « – » de l'un des écouteurs. Maintenez le bouton « + » enfoncé pour augmenter le volume ; diminuez le volume en maintenant le bouton « – » enfoncé.
Pour passer au morceau suivant, appuyez sur « + » sur l'un des écouteurs ; pour lire le morceau précédent, appuyez sur « – » sur l'un des écouteurs.
Maintenez enfoncé '✥' de l'un des écouteurs pendant environ 3 secondes pour éteindre les écouteurs.

Modes

Les écouteurs doivent être allumés pour pouvoir utiliser l'un des modes suivants.

Mode Bluetooth

Couplage avec un Appareil Compatible Bluetooth

ÉTAPE 1 : Une fois les écouteurs activés, ils se couplent et se connectent automatiquement entre eux. Lorsqu'ils sont

intempo

correctement connectés, l'un des voyants LED des écouteurs clignote rapidement, indiquant que les écouteurs sont prêts à être couplés avec un appareil compatible Bluetooth.
ÉTAPE 2 : Recherchez les écouteurs sur votre appareil compatible Bluetooth. Sélectionner « EE3888 » pour connecter et coupler l'enceinte et votre appareil Bluetooth. Une fois la connexion établie, les voyants LED des écouteurs clignotent pour signaler que les appareils sont couplés.
ÉTAPE 3 : Pour dissocier ou supprimer la connexion entre les écouteurs et l'appareil compatible Bluetooth, désactivez la fonction Bluetooth sur ce dernier. Les écouteurs peuvent désormais être couplés à un nouvel appareil compatible.
Remarque : Une fois la connexion établie, le son peut être contrôlé à l'aide des écouteurs ou des commandes correspondantes sur l'appareil compatible Bluetooth.

Passer des Appels Téléphoniques via un Appareil Compatible Bluetooth

Une fois l'appareil compatible Bluetooth couplé aux écouteurs, vous pouvez passer des appels téléphoniques.
ÉTAPE 1 : À l'aide de l'appareil compatible Bluetooth, composez le numéro à appeler et sélectionnez l'option Bluetooth/Mains libres. Les écouteurs et le microphone intégré font désormais office de kit mains libres.
ÉTAPE 2 : Pour établir la connexion ou répondre à un appel à l'aide des écouteurs, appuyez sur '⁜' de l'un des écouteurs.
ÉTAPE 3 : Pour vous déconnecter ou rejeter un appel à l'aide des écouteurs, maintenez '⁜' de l'un des écouteurs enfoncé pendant environ 2 à 3 secondes.
ÉTAPE 4 : Pour activer l'assistant IA sur l'appareil connecté, maintenez le bouton « ⁜ » enfoncé pendant environ 3 secondes. Désactivez l'assistant IA en appuyant sur « ⁜ ».
Remarque : Le volume de l'appel téléphonique peut être contrôlé à l'aide des écouteurs ou de l'appareil compatible Bluetooth.

Caractéristiques

Code produit : EE3888YELBLKSTKEU
Version Bluetooth : 5.0
Distance sans Fil : 10 m
Taille du Pilote : 14 mm
Impédance: 32 Ω ± 5 Ω
Sensibilité : 100 dB ± 5 dB
Réponse en Fréquence : 20 Hz–20 kHz
Alimentation : 5 V ⎓
Tension de Fonctionnement : 3,7 V
Batterie Rechargeable : 70 mAh
Fréquence de Fonctionnement : 2,4 GHz

NL

Lees alle instructies zorgvuldig door en bewaar deze voor toekomstig gebruik.

Veiligheidsinstructies

Bij het gebruik van elektrische producten moeten altijd de standaardveiligheidsmaatregelen worden opgevolgd.
Houd kleine onderdelen uit de buurt van kinderen, aangezien deze onderdelen verstikkingsgevaar kunnen opleveren.
Houd toezicht op kinderen jonger dan 8 jaar om te voorkomen dat ze met het product gaan spelen.
Tenzij ze ouder zijn dan 8 jaar en onder toezicht staan, mogen kinderen geen reinigings- of onderhoudstaken uitvoeren.
Dit product is geen speelgoed.
Dit product bevat geen door de gebruiker te onderhouden onderdelen. Als het product en een van de accessoires niet goed functioneert of als het is gevallen of beschadigd, dient u het product te recyclen.
Houd het product en de USB-kabel buiten het bereik van kinderen.
Houd het product uit de buurt van warmtebronnen, direct zonlicht, vocht, water en andere vloeistoffen.
Gebruik het product niet met natte handen.
Gebruik het product niet als het is blootgesteld aan water, vocht of andere vloeistoffen om elektrische schokken, explosies en/of persoonlijk letsel en schade aan het product te voorkomen.
Houd voorwerpen die gevoelig zijn voor magnetisme (zoals betaalkaarten, diskettes met magnetische codering, enz.) bij het product vandaan.
Laat het product niet onbeheerd achter terwijl het is verbonden met een ander apparaat.
Gebruik het product niet voor andere doeleinden dan waarvoor het is bedoeld.
Gebruik geen andere accessoires dan de meegeleverde accessoires.
Speel geen muziek af op een te hoog volume, omdat dit kan leiden tot gehoorbeschadiging en/of schade aan het product.
De USB-kabel moet worden losgekoppeld na gebruik, voordat het product wordt gereinigd en wanneer het wordt gerepareerd.
Dit product is uitsluitend bedoeld voor persoonlijk gebruik. Het mag niet worden gebruikt voor commerciële doeleinden.
Luister niet gedurende lange tijd naar muziek op een hoog volume, om gehoorschade te voorkomen.
Waarschuwing: houd het product uit de buurt van brandbare materialen.

Veilig Omgaan met Accu's

Zorg dat er geen kortsluiting met de stroompunten kan optreden.
Als een accu of celbatterij begint te lekken, zorg er dan voor dat de lekvloeistof niet in contact komt met de huid of ogen.
Als dat wel gebeurt, dient u het desbetreffende gebied met veel water te spoelen en een arts te raadplegen.
Gebruik geen celbatterij of accu die niet is ontworpen voor gebruik met het product.
Secundaire celbatterijen en accu's moeten voor gebruik worden opgeladen. Als de celbatterijen of accu's langdurig niet zijn gebruikt, kan het nodig zijn deze meerdere keren op te laden en te ontladen voordat ze weer optimaal presteren.
Houd accu's buiten het bereik van kinderen.
Gooi accu's niet weg in brandend vuur.
Demonteer, open of vernietig geen secundaire celbatterijen of accu's.
Stel celbatterijen of accu's niet bloot aan vuur of hitte.
Accu's mogen niet worden geplet, doorboord, uit elkaar worden gehaald of anderszins worden beschadigd.
Bewaar accu's niet bij temperaturen boven 60 °C.
Vermijd opslag in direct zonlicht.
Stel accu's niet bloot aan vuur of hitte, want dan kunnen ze exploderen.
Stel accu's niet bloot aan mechanische schokken.
Gooi lege accu's niet bij het gewone huishoudafval.
Als de accu's leeg zijn, dient u ze te recyclen via een plaatselijk inleverpunt. Neem voor meer informatie contact op met lokale instanties.
Dit product is uitgerust met een oplaadbare accu van 3,7 V 70 mAh (niet verwijderbaar).

UP Global Sourcing UK Ltd. verklaart hierbij dat dit product voldoet aan de essentiële vereisten en andere bepalingen van richtlijn 2014/53/EU.

De verklaring van overeenstemming kan worden geraadpleegd bij UP Global Sourcing UK Ltd., Victoria Street, Manchester OL9 0DD, Verenigd Koninkrijk of https://www.intempo.co.uk/declaration-letters.html

Verzorging en Onderhoud

Veeg de oordopjes schoon met een zachte, vochtige, pluisvrije doek en laat ze goed drogen.

Vermijd het volgende:
De oordopjes onderdompelen in water of een andere vloeistof.
De oordopjes blootstellen aan vloeistoffen of vocht. Dit kan kortsluiting aan het product veroorzaken.
De oordopjes schoonmaken met schurende schoonmaakmiddelen, omdat dit schade kan veroorzaken.
De oordopjes blootstellen aan scherpe voorwerpen die schade kunnen veroorzaken.
De oordopjes blootstellen aan extreem hoge of lage temperaturen. Dit kan de levensduur van elektronische apparaten verkorten, de accu kapotmaken of bepaalde plastic onderdelen vervormen.
De oordopjes laten vallen. Dit kan kortsluiting veroorzaken.
De oordopjes proberen te demonteren. Dit kan het product beschadigen.
De oordopjes in het vuur werpen, omdat dit een explosie tot gevolg heeft.

Aan de Slag

Haal de oordopjes uit de doos.
Verwijder andere verpakking van de oordopjes.
Plaats het verpakkingsmateriaal in de doos en bewaar deze of voer deze op de juiste manier af.

In de Doos

TWS10 Bluetooth®-Oordopjes
USB-oplaadkabel
Extra Oordopjes
Instructiehandleiding

Functies

Bluetooth-versie: 5.0
Draadloos Bereik: 10 m
Grootte van Driver: 14 mm
Impedantie: 32 Ω ± 5
Gevoeligheid: 100 ± 5 dB
Frequentierespons: 20 Hz–20 kHz
USB-oplaadkabel (Meegeleverd)
Extra Oordopjes

Gebruiksaanwijzing

De accu Opladen

De oordopjes zijn uitgerust met een oplaadbare accu van 3,7 V 70 mAh (niet verwijderbaar). Wij raden u aan de accu volledig op te laden voordat u de oordopjes voor het eerst gebruikt. Dit duurt ongeveer 2 uur.
Sluit het uiteinde van de oordopjes-aansluiting van de USB-oplaadkabel aan op de oplaadpoort van de oordopjes en het andere uiteinde op een compatibele USB-poort.
Tijdens het opladen brandt het rode LED-indicatielampje.
Tijdens het opladen brandt het rode LED-indicatielampje. Zodra de accu is opgeladen, brandt het LED-indicatielampje blauw.
Koppel beide uiteinden van de USB-oplaadkabel voorzichtig los en berg de kabel veilig op voor toekomstig gebruik.

De TWS10 Bluetooth®-Oordopjes gebruiken

Schakel de hoofdtelefoon in door '⁜' op elk oordopje ongeveer 3 seconden ingedrukt te houden.
Pauzeer een nummer door op een van beide oordopjes op '⁜' te drukken. Druk nogmaals op de knop om het afspelen te hervatten.
Pas het volume van de hoofdtelefoon aan met '+' en '–' op een van beide oordopjes. Houd '+' ingedrukt om het volume te verhogen en houd '–' ingedrukt om het volume te verlagen.
Als u naar het volgende nummer wilt gaan, drukt u op '+' op een van beide oordopjes. U speelt het vorige nummer af door op '–' op een van beide oordopjes te drukken.
Houd '⁜' ongeveer 3 seconden ingedrukt op een van beide oordopjes om de oordopjes uit te schakelen.

Modi

De oordopjes moeten zijn ingeschakeld om een van de volgende modi te kunnen gebruiken.

Bluetooth-Modus

Koppelen met een Bluetooth-Compatibel Apparaat

STAP 1: Zodra de oortelefoon is ingeschakeld, wordt deze automatisch gekoppeld en verbonden met het apparaat. Wanneer de hoofdtelefoon is aangesloten, knippert een van de LED-lampjes van de oortelefoon snel om aan te geven dat de oortelefoon kan worden gekoppeld met een Bluetooth-compatibel apparaat.
STAP 2: Zoek vanaf een Bluetooth-apparaat naar de oordopjes. Selecteer 'EE3888' om verbinding te maken en te koppelen. Zodra een verbinding tot stand is gebracht, gaat het LED-lampje van de oortelefoon knipperen om aan te geven dat de apparaten zijn gekoppeld.
STAP 3: Als u een Bluetooth-apparaat wilt loskoppelen van de oordopjes, schakelt u de Bluetooth-functie op het compatibele apparaat uit. De oordopjes kunnen nu met een ander compatibel apparaat worden gekoppeld.
Opmerking: Als de koppeling tot stand is gebracht, kunt u het geluid regelen met de oordopjes of met de relevante knoppen op het Bluetooth-apparaat.

Telefoongesprekken Voeren via een Bluetooth-Apparaat

Nadat het Bluetooth-apparaat is gekoppeld aan de oordopjes, kunt u telefoongesprekken voeren.
STAP 1: Kies op het Bluetooth-apparaat het nummer dat u wilt bellen en selecteer de optie Bluetooth/Handsfree. De oordopjes en de ingebouwde microfoon fungeren nu als een handsfree apparaat.
STAP 2: Druk op '⁜' op een van beide oordopjes om met de oordopjes een telefoongesprek aan te nemen of te beëindigen.
STAP 3: Houd '⁜' op een van beide oordopjes ongeveer 2 à 3 seconden ingedrukt om met de oordopjes een oproep te weigeren of te beëindigen.
STEP 4: Houd '⁜' ongeveer 3 seconden ingedrukt om de KI-assistent te activeren. Sluit de KI-assistent af door eenmaal op '⁜' te drukken.

Opmerking: u kunt het volume van het telefoongesprek regelen met de oordopjes of via het Bluetooth-apparaat.

Specificaties

Productcode: EE3888YELBLKSTKEU
Bluetooth-versie: 5.0
Draadloze afstand: 10 m
Grootte van driver: 14 mm
Impedantie: 32 Ω ± 5 Ω
Gevoeligheid: 100 ± 5 dB
Frequentierespons: 20 Hz–20 kHz
Voeding: 5 V ⎓
Bedrijfsspanning: 3,7 V
Oplaadbare Accu: 70 mAh
Operationele Frequentie: 2,4 GHz

DE

Lesen Sie alle Anweisungen sorgfältig durch und bewahren Sie sie gut auf, für den Fall, dass Sie sie später noch einmal benötigen.

Sicherheitshinweise

Bei der Verwendung elektrischer Geräte sind stets die grundlegenden Sicherheitsvorkehrungen zu beachten.
Halten Sie Kleinteile von Kindern fern, da diese eine Erstickungsgefahr darstellen können.
Kinder unter 8 Jahren sollten beaufsichtigt werden, um sicherzustellen, dass sie nicht mit dem Produkt spielen.
Kinder dürfen keine Reinigungs- oder Wartungsarbeiten durchführen, es sei denn, sie sind älter als 8 Jahre und werden beaufsichtigt.
Dieses Produkt ist kein Spielzeug.
Dieses Produkt enthält keine Teile, die vom Benutzer gewartet werden können. Wenn das Produkt und das Zubehör nicht ordnungsgemäß funktionieren bzw. fallen gelassen oder beschädigt wurden, führen Sie das Produkt dem Recyclingkreislauf zu.
Bewahren Sie das Produkt und das USB-Kabel außerhalb der Reichweite von Kindern auf.
Halten Sie das Produkt von Wärmequellen, direkter Sonneneinstrahlung, Feuchtigkeit, Wasser und anderen Flüssigkeiten fern.
Bedienen Sie das Produkt nicht mit nassen Händen.
Betreiben Sie das Produkt nicht, wenn es Wasser, Feuchtigkeit oder anderen Flüssigkeiten ausgesetzt war, um Stromschläge, Explosionen und/oder Verletzungen sowie Schäden am Produkt zu vermeiden.
Bewahren Sie keine magnetempfindlichen Gegenstände in der Nähe des Produkts auf (Bankkarten, Disketten mit magnetischer Codierung usw.).
Lassen Sie das Produkt nicht unbeaufsichtigt, während es an ein anderes Gerät angeschlossen ist.
Verwenden Sie das Produkt nur für den vorgesehenen Zweck.
Verwenden Sie ausschließlich das mitgelieferte Zubehör.
Geben Sie keine Musik mit zu hoher Lautstärke wieder, da dies zu Hörschäden und/oder Schäden am Produkt führen kann.
Das USB-Kabel muss nach der Verwendung des Produkts, vor der Reinigung und während der Reparatur unbedingt abgezogen werden.
Dieses Produkt ist nur für den Hausgebrauch vorgesehen. Es sollte nicht für kommerzielle Zwecke verwendet werden.
Hören Sie nicht über einen längeren Zeitraum mit hoher Lautstärke, um Gehörschäden zu vermeiden.
Warnung: Halten Sie das Gerät von entflammbaren Materialien fern.

Batteriesicherheit

Die Versorgungsklemmen dürfen nicht kurzgeschlossen werden.
Bei einer undichten Batterie und Zelle sollten Sie darauf achten, dass die Flüssigkeit nicht mit der Haut oder den Augen in Kontakt kommt. Waschen Sie bei Kontakt den betroffenen Bereich mit reichlich Wasser und holen Sie ärztlichen Rat ein.
Verwenden Sie keine Zellen oder Batterien, die nicht für die Verwendung mit dem Produkt vorgesehen sind.
Sekundärzellen und Akkus müssen vor der Verwendung aufgeladen werden. Nach längerer Lagerung kann es erforderlich sein, die Zellen oder Akkus mehrmals zu laden und zu entladen, um eine maximale Leistung zu erzielen.
Bewahren Sie Batterien außerhalb der Reichweite von Kindern auf.
Geben Sie Batterien nicht ins Feuer.
Zerlegen, öffnen oder zerkleinern Sie Sekundärzellen oder Akkus nicht.
Setzen Sie Zellen oder Batterien keiner Hitze oder Feuer aus.
Zerdrücken, durchstechen oder zerlegen Sie keine Batterien, und beschädigen Sie sie nicht anderweitig.
Lagern Sie sie nicht über 60 °C.
Vermeiden Sie die Lagerung bei direkter Sonneneinstrahlung.
Setzen Sie Batterien nicht Hitze oder Feuer aus, da sie sonst explodieren können.
Setzen Sie Batterien keinen mechanischen Stößen aus.
Entsorgen Sie verbrauchte Batterien nicht im Hausmüll.
Wenn die Batterien leer sind, entsorgen Sie sie bei einer örtlichen Recyclingstation. Weitere Informationen erhalten Sie bei den örtlichen Behörden.
Dieses Produkt ist mit einem Akku mit 3,7 V und 70 mAh ausgestattet (nicht herausnehmbar).

UP Global Sourcing UK Ltd. erklärt hiermit, dass dieses Produkt die wesentlichen Anforderungen und andere relevante Bedingungen der Richtlinie 2014/53/EU erfüllt.

Die Konformitätserklärung kann eingesehen werden bei UP Global Sourcing UK Ltd., Victoria Street, Manchester OL9 0DD (UK) oder unter https://www.intempo.co.uk/declaration-letters.html

Pflege und Wartung

Wischen Sie die Ohrhörer mit einem weichen, feuchten Tuch ab, und lassen Sie sie vollständig trocknen.

Das sollten Sie vermeiden:
Tauchen Sie die Ohrhörer nicht in Wasser oder andere Flüssigkeiten.
Setzen Sie die Ohrhörer keinen Flüssigkeiten oder Feuchtigkeit aus, um den internen Schaltkreis nicht zu beeinträchtigen.
Verwenden Sie zum Reinigen der Ohrhörer keine Scheuermittel, da dies zu Beschädigungen führen kann.
Setzen Sie die Ohrhörer keinen scharfen Gegenständen aus, die Schäden verursachen können.
Setzen Sie die Ohrhörer keinen extrem hohen oder niedrigen Temperaturen aus, da dadurch die Lebensdauer elektronischer Geräte verkürzt und der Akku zerstört wird oder bestimmte Kunststoffteile verformt werden.
Lassen Sie die Ohrhörer nicht fallen, da der interne Schaltkreis beschädigt werden kann.
Versuchen Sie nicht, die Kopfhörer zu zerlegen, da dies zu Schäden führen kann.
Werfen Sie die Ohrhörer nicht ins Feuer, da es sonst zu einer Explosion kommen kann.

Erste Schritte

Nehmen Sie die Ohrhörer aus dem Karton.
Entfernen Sie die Verpackung von den Ohrhörern.
Legen Sie die Verpackung in den Karton, und bewahren Sie diesen auf, oder entsorgen Sie ihn ordnungsgemäß.

Im Lieferumfang

TWS10 Bluetooth®-Ohrhörer USB-Ladekabel
Zusätzliche Ohrstöpsel
Bedienungsanleitung

Funktionen

Bluetooth Version: 5.0
Reichweite: 10 m
Treiber: 14 mm
Impedanz: 32 Ω ± 5
Empfindlichkeit: 100 ± 5 dB
Frequenzgang 20 Hz–20 kHz
USB-Ladekabel (im Lieferumfang enthalten)
Zusätzliche Ohrhörer

Gebrauchsanweisung

Aufladen des Akkus

Die Ohrhörer sind mit einem Akku mit 3,7 V und 70 mAh ausgestattet (nicht herausnehmbar). Es wird empfohlen, den Akku vor dem ersten Gebrauch vollständig aufzuladen. Dies dauert ca. 2 Stunden.
Verbinden Sie den Ohrhöreranschluss des USB-Ladekabels mit dem Ladeanschluss an den Ohrhörern und das andere Ende mit einem kompatiblen USB-Anschluss.
Während des Ladevorgangs leuchtet die LED-Kontrolllampe rot auf. Während des Ladevorgangs leuchtet die LED-Kontrolllampe rot auf. Sobald der Akku vollständig aufgeladen ist, blinkt die LED-Kontrolllampe blau.
Ziehen Sie beide Enden des USB-Ladekabels vorsichtig ab und bewahren Sie es für eine spätere Verwendung sicher auf.

Verwendung der TWS10 Bluetooth®-Ohrhörer

Schalten Sie die Ohrhörer ein, indem Sie "⁜" an jedem Ohrhörer ca. 3 Sekunden lang gedrückt halten.
Halten Sie einen Titel an, indem Sie "⁜" an einem der beiden Ohrhörer drücken. Drücken Sie die Taste erneut, um den Titel fortzusetzen.
Stellen Sie die Lautstärke der Ohrhörer mit den Tasten „+" und „–" an einem der beiden Ohrhörer ein. Halten Sie „+" gedrückt, um die Lautstärke zu erhöhen. Verringern Sie die Lautstärke, indem Sie „–" gedrückt halten.
Um zum nächsten Titel zu wechseln, drücken Sie an einem der beiden Ohrhörer „+". Geben Sie den vorherigen Titel durch Drücken von „–" an einem der beiden Ohrhörer wieder.
Halten Sie '⁜' an einem der beiden Ohrhörer ca. 3 Sekunden lang gedrückt, um die Ohrhörer auszuschalten.

Modi

Die Ohrhörer müssen eingeschaltet sein, bevor Sie einen der folgenden Modi verwenden können.

Bluetooth-Modus

Kopplung mit einem Bluetooth-kompatiblen Gerät

SCHRITT 1: Sobald die Ohrhörer eingeschaltet sind, werden sie automatisch gekoppelt und miteinander verbunden. Wenn die Ohrhörer erfolgreich verbunden wurden, blinkt eine der LED-Kontrolllampen am Ohrhörer schnell, um anzuzeigen, dass dieser mit einem Bluetooth-kompatiblen Gerät gekoppelt werden kann.
SCHRITT 2: Suchen Sie die Ohrhörer mit einem Bluetooth-kompatiblen Gerät. Wählen Sie „EE3888", um eine Verbindung herzustellen und eine Kopplung durchzuführen. Sobald eine Verbindung hergestellt wurde, blinkt die LED-Kontrolllampe des Ohrhörers und zeigt somit an, dass die Geräte gekoppelt sind.
SCHRITT 3: Um ein Bluetooth-kompatibles Gerät von den Ohrhörern zu entfernen, deaktivieren Sie die Bluetooth-Funktion auf dem kompatiblen Gerät. Die Ohrhörer können jetzt mit einem neuen kompatiblen Gerät gekoppelt werden.
Hinweis: Sobald die Verbindung hergestellt ist, kann der Ton entweder über die Ohrhörer oder über die entsprechenden Bedienelemente des Bluetooth-kompatiblen Geräts geregelt werden.

Telefonieren über ein Bluetooth-kompatibles Gerät

Nachdem das Bluetooth-kompatible Gerät mit den Ohrhörern gekoppelt wurde, können Anrufe getätigt werden.
SCHRITT 1: Wählen Sie mit dem Bluetooth-kompatiblen Gerät die anzurufende Nummer und dann die Bluetooth-/Freisprechfunktion aus. Die Ohrhörer und das integrierte Mikrofon dienen nun als Freisprecheinrichtung.
SCHRITT 2: Um eine Verbindung herzustellen oder einen Anruf über die Ohrhörer anzunehmen, drücken Sie '⁜' an einem der beiden Ohrhörer.
SCHRITT 3: Um einen Anruf mit den Ohrhörern zu beenden oder abzulehnen, halten Sie '⁜' an einem der beiden Ohrhörer ca. 2-3 Sekunden lang gedrückt.
SCHRITT 4: Um den Sprachassistenten auf dem angeschlossenen Gerät zu aktivieren, halten Sie die Taste „⁜" ca. 3 Sekunden lang gedrückt. Beenden Sie den Sprachassistenten, indem Sie einmal auf die Taste „⁜" drücken.
Hinweis: Die Lautstärke des Telefonats kann entweder über die Ohrhörer oder über das Bluetooth-kompatible Gerät gesteuert werden.

Technische Daten

Produkt-Code: EE3888YELBLKSTKEU
Bluetooth-Version: 5.0
Funkreichweite: 10 m
Treibergröße: 14 mm
Impedanz: 32 Ω ± 5 Ω
Empfindlichkeit: 100 ± 5 dB
Frequenzgang: 20 Hz–20 kHz
Stromversorgung: 5 V ⎓
Betriebsspannung: 3,7 V
Akku: 70 mAh
Betriebsfrequenz: 2,4 GHz