Description of Parts

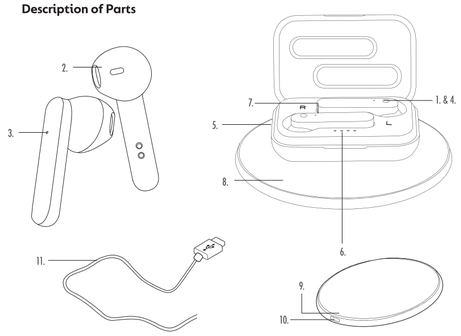

EN|

TWS Earphones

1. Function button (**FUNCTION**)
2. Hands-free microphone
3. LED indicator light(s)

TWS Charging Case

4. Power button (**POWER**)
5. Micro USB charging port
6. Charging case indicator light
7. Earphone charging port(s)

Wireless Charging Pad

8. Charging surface
9. Wireless charging indicator light
10. Micro USB port
11. Micro USB charging cable

FR|

Écouteurs TWS

1. Bouton de fonction (**FUNCTION**)
2. Micro mains libres
3. Voyant(s) LED

Étui de chargement TWS

4. Bouton d'alimentation (**POWER**)
5. Port de chargement micro USB
6. Voyant de l'étui de chargement
7. Port(s) de charge des écouteurs

Base de chargement sans fil

8. Surface de charge
9. Voyant d'état de charge sans fil
10. Port micro USB
11. Câble de chargement micro USB

NL|

TWS-oordopjes

1. Functieknop (**FUNCTION**)
2. Handsfree microfoon
3. LED-indicatielampje(s)

TWS-opladetui

4. Aan/uit-knop (**POWER**)
5. MicroUSB-opladenpoort
6. Indicatielampje van het opladetui
7. Oplaadpoort(en) voor de oordopjes

Draadloos opladestation

8. Oplaadoppervlak
9. Indicatielampje voor draadloos opladen
10. MicroUSB-poort
11. MicroUSB-opladdkabel

DE|

TWS-Ohrhörer

1. Funktionstaste (**FUNCTION**)
2. Freisprechmikrofon
3. LED-Kontrolllampe(n)

TWS-Ladebox

4. Ein/Aus-Taste (**POWER**)
5. Mikro-USB-Ladeanschluss
6. Kontrolllampe an der Ladebox
7. Ladeanschluss/Ladeanschlüsse der Ohrhörer

Pad für kabelloses Laden

8. Ladeoberfläche
9. Kontrolllampe für kabelloses Laden
10. Micro-USB-Anschluss
11. Mikro-USB-Ladekabel

ES|

Auriculares TWS

1. Botón de función (**FUNCTION**)
2. Micrófono manos libres
3. Indicadores LED

Funda de carga TWS

4. Botón de encendido (**POWER**)
5. Puerto de carga micro USB
6. Indicador luminoso de la funda de carga
7. Puertos de carga de los auriculares

Base de carga inalámbrica

8. Superficie de carga
9. Luz indicadora de carga inalámbrica
10. Puerto micro USB
11. Cable de carga micro USB

IT|

Auricolari TWS

1. Tasto funzione (**FUNCTION**)
2. Microfono vivavoce
3. Spie LED

Custodia di ricarica TWS

4. Tasto di accensione (**POWER**)
5. Porta di ricarica micro USB
6. Spia della custodia di ricarica
7. Porte di ricarica per auricolari

Base di ricarica wireless

8. Superficie di ricarica
9. Spia di ricarica wireless
10. Porta micro USB
11. Cavo di ricarica micro USB

PL|

Słuchawki TWS

1. Przycisk funkcyjny (**FUNCTION**)
2. Mikrofon niewymagający używania rąk
3. Wskaźniki LED

Etui ładujące TWS

4. Przycisk zasilania (**POWER**)
5. Port ładujący micro-USB
6. Wskaźnik ładowania na etui ładującym
7. Porty ładowania słuchawek

Podstawka do ładowania bezprzewodowego

8. Powierzchnia ładowania
9. Wskaźnik LED bezprzewodowego ładowania
10. Port micro-USB
11. Kabel ładujący micro-USB

WIRELESS CHARGING TWS 2 PIECE SET

KIT D'ÉCOUTEURS TWS À CHARGEMENT SANS FIL 2 PIÈCES

TWEEDELIGE TWS-SET VOOR DRAADLOOS OPLADEN

2-TELILIGES TWS-SET ZUM KABELLOSEN AUFLADEN

JUEGO DE 2 TWS CON CARGA INALÁMBRICA

SET DI 2 DISPOSITIVI DI RICARICA WIRELESS TWS

2-CZĘŚCIOWY ZESTAW Z ŁADOWANIEM BEZPRZEWODOWYM TWS

INSTRUCTION MANUAL

intempo

www.intempo.co.uk

EN|

Please retain instructions for future reference.

Safety Instructions

When using electrical products, basic safety precautions should always be followed.
Keep the product and its accessories out of the reach of children.
Keep small parts away from children as these may present a choking hazard. Children under 8 years should be supervised to ensure that they do not play with the product.
This product is not a toy.
This product contains no user serviceable parts. If the product and any of its accessories are malfunctioning or have been damaged, recycle the product.
Keep the product away from heat sources, direct sunlight, humidity, water and any other liquid.
Do not operate the product with wet hands.
Do not operate the product if it has been exposed to water, moisture or any other liquid, to prevent against electric shock, explosion and/or injury to yourself and damage to the product.
Do not leave any objects susceptible to magnetism (cash cards etc.) near the product.
Do not use the product for anything other than its intended use.
Do not use any accessories other than those supplied.
It is imperative to unplug the charging cable after the product has been used, before it is cleaned.
This product is intended for domestic use only. It should not be used for commercial purposes.
To prevent possible hearing damage, do not listen at high volume levels for long periods of time – this may also damage the product.

Battery Safety

The supply terminals are not to be short-circuited.
In the event of a battery and cell leaking, do not allow the liquid to come in contact with the skin or eyes. If contact has been made, wash the affected area with copious amounts of water and seek medical advice.
Secondary cells and batteries need to be charged before use. After extended periods of storage, it may be necessary to charge and discharge the cells or batteries several times to obtain maximum performance.
Keep batteries out of the reach of children.
Do not crush, puncture, dismantle or otherwise damage batteries.
Do not store above 60 °C.
Avoid storage in direct sunlight.
Do not dispose of exhausted batteries in household waste.
Do not dispose of exhausted batteries in a fire as they may explode.
Once the batteries have been exhausted, dispose of the product at a local recycling station. Contact the local government offices for further details.
The earphones are each fitted with a 3.7 V 30 mAh rechargeable battery (non-removable).
The earphone charging case is fitted with a 3.7 V 200 mAh rechargeable battery (non-removable).

Declaration of Conformity

UP Global Sourcing UK Ltd. hereby declares that this product is in compliance with the essential requirements and other provisions of directive 2014/53/EU.

The full declaration of conformity may be consulted at UP Global Sourcing UK Ltd., Victoria Street, Manchester OL9 0DD. UK or online at www.intempo.co.uk/declaration-letters.html Model no.: EE7068.

Disposal of Waste Batteries and Electrical & Electronic Equipment.

This symbol on the product or its batteries or its packaging means that this product and any batteries it contains must not be disposed of with your household waste. Instead, it is your responsibility to hand this over to an applicable collection point for the recycling of batteries and electrical and electronic equipment. This separate collection and recycling will help to conserve natural resources and prevent potential negative consequences for human health and the environment due to the possible presence of hazardous substances in batteries and electrical and electronic equipment, which could be caused by inappropriate disposal. For more information about where to drop off your batteries and electrical and electronic waste, please contact your local city/municipality office, your household waste disposal service, or the shop where you purchased this product.

Care and Maintenance

Wipe the earphones and charging case with a soft, lint-free cloth.

Do not:
Use any abrasive cleaning solvents to clean the earphones or charging case.
Expose the earphones or charging case to extremely high or low temperatures.
Drop the earphones or charging case.
Attempt to disassemble the earphones or charging case.
Dispose of the earphones or charging case in a fire, as it will result in an explosion.

Instructions for Use
Charging the Battery
TWS Earphones and Charging Case

Each earphone is fitted with a 3.7 V 30 mAh rechargeable battery (non-removable) and the charging case is fitted with a 3.7 V 200 mAh rechargeable battery (non-removable). It is recommended all batteries are charged fully before first use; this will take approx. 2 hours for the charging case and approx. 1.5 hours for the earphones.
To charge the case, connect the micro USB end of the USB charging cable into the micro USB charging port and the other end to a compatible 5 V ⎓ USB port.
Whilst charging, the charging case indicator light will illuminate.
To charge the earphones, place each earphone into the corresponding earphone charging port.
Whilst charging, the LED indicator lights will illuminate to signify charging is taking place.
NOTE: ** The earphones have a playtime of up to 3 hours at 20 % volume and the charging case provides 2 full charges. This gives the overall playtime of up to 6 hours before charging the case.

Using the Wireless Charging Pad

Alternatively, the charging case can be recharged using the wireless charging pad.
Connect the micro USB end of the USB charging cable into the micro charging port on the wireless charging pad and the other end to a compatible 5 V ⎓ USB port.
The wireless charging indicator light will briefly flash before illuminating red. Position the charging case onto the centre of the charging surface to begin charging.

Using the TWS Earphones
Basic Functionality
TWS Earphones

The earphones will automatically switch on once taken out of the charging case.
Alternatively, turn on the earphones by pressing and holding '**FUNCTION**' on both earphones for approx. 5 seconds. The earphones will automatically pair with each other once switched on.
Pause a track by pressing '**FUNCTION**'; press it again to resume the track.
To increase the volume, press '**FUNCTION**' twice on the right earphone; to decrease the volume, press '**FUNCTION**' twice on the left earphone.
Press and hold '**FUNCTION**' on both earphones for approx. 5 seconds to turn them off.

Modes

The earphones must be turned on before using any of the following modes.

Bluetooth Mode
Pairing with a Bluetooth Compatible Device

STEP 1: Once the earphones have been switched on, the LED indicator light will flash, signalling that they are ready to be paired with a Bluetooth compatible device.
STEP 2: Search for the earphones using a Bluetooth compatible device. Select 'EE7068' to connect and pair to them.
STEP 3: Once a connection has been made, the LED indicator light will flash blue to signal that the earphones are now paired with the Bluetooth compatible device.
STEP 4: To unpair or remove a Bluetooth compatible device from the earphones, turn off the Bluetooth function on the compatible device. The earphones can now be paired with a new compatible device.
NOTE: Once connected, sound can be controlled using either the earphones or the relevant controls on the Bluetooth compatible device.

Making Phone Calls via a Bluetooth Compatible Device

Once the Bluetooth compatible device has been paired with the earphones, phone calls can be made.
STEP 1: Using the Bluetooth compatible device, dial the number to be called and select the Bluetooth/hands-free option. The built-in microphone on the earphones will now act as a hands-free device.
STEP 2: To connect or disconnect a call using the earphones, press '**FUNCTION**'. To reject an incoming call, press and hold '**FUNCTION**' for approx. 4 seconds.
NOTE: The volume of the phone call can be controlled using either the earphones or the Bluetooth compatible device.

Troubleshooting

The earphones have no power.
The earphones have run out of charge. Charge the earphones following the instructions in the section entitled 'Charging the Battery'.

The earphones have no sound.
The volume level is set too low. Check that the volume level is set at an audible level and adjust accordingly on the connected device.
The earphones are not paired with a Bluetooth compatible device. Follow the instructions in the section entitled 'Bluetooth Mode'.

Unable to pair a device with the earphones.
The Bluetooth device is not compatible with the earphones. Check that the Bluetooth device is compatible with the earphones and that the Bluetooth function is switched on.

The charge of the earphones depletes quickly.
The volume level is set too high. Excessive use of the earphones at high volumes will drain the battery quickly. Charge the earphones following the instructions in the section entitled 'Charging the Battery' and listen at a lower volume for better results.
The battery may be reaching the end of its service life and the earphones will need to be disposed of. See the section entitled 'Battery Safety'.

Unable to charge the earphones in the charging case.
The earphones are placed incorrectly in the earphone charging ports. Check that each earphone is seated properly in the corresponding earphone charging port.
The charging case has run out of charge. Charge the charging case following the instructions in the section entitled 'Charging the Battery'.

Unable to charge the charging case on the wireless charging pad.
The charging case is not placed centrally on the charging surface. Reposition the charging case following the instructions in the section entitled 'Using the Wireless Charging Pad'.

Specifications

Product code: EE7068WCWHTPADSTKEU7
Bluetooth version: 5.0
Wireless range: Up to 25 m *
Charging voltage: 5 V ⎓
Driver size: 10 mm
Impedance: 32 Ω
Sensitivity: 95 dB
Battery: 3.7 V 200 mAh (charging case) + 2 x 3.7 V 30 mAh (earphones)
Operating frequency: 2.4 GHz
Max RF output: < 10 dBm

Wireless Charging Pad:
Input: 5 V ⎓ 2 A / 9 V ⎓ 2 A
Output: 5 W/10 W
Transmission distance: 20 mm
Max RF output: < 1 dBm

* Effective range may be reduced due to the presence of obstacles between connected devices.

FR|

Veuillez conserver ces instructions pour référence ultérieure.

Consignes de sécurité

Lors de l'utilisation de produits électriques, les consignes élémentaires de sécurité doivent toujours être respectées.
Gardez le produit et ses accessoires hors de portée des enfants.
Tenez les petites pièces hors de la portée des enfants, car elles présentent un risque d'étouffement.
Veillez à ce que les enfants de moins de 8 ans ne jouent pas avec le produit.
Ce produit n'est pas un jouet.
Ce produit ne contient aucune pièce réparable par l'utilisateur. Si le produit ou l'un de ses accessoires ne fonctionne pas correctement ou est endommagé, veuillez le recycler.
Tenez le produit à l'écart des sources de chaleur, de la lumière directe du soleil, de l'humidité, de l'eau et de tout autre liquide.
N'utilisez pas le produit avec les mains mouillées.
N'utilisez pas le produit s'il a été exposé à l'eau, à l'humidité ou à tout autre liquide afin d'éviter tout risque d'électrocution, d'explosion et/ou de blessure et tout dommage au produit.
Ne laissez pas d'objets sensibles au magnétisme (cartes de paiement, etc.) à proximité du produit.
N'utilisez pas le produit à d'autres fins que celles pour lesquelles il a été conçu.
N'utilisez pas d'accessoires autres que ceux fournis.
Il est impératif de débrancher le câble de chargement après utilisation et avant le nettoyage.
Ce produit est destiné à un usage domestique uniquement. Il ne doit pas être utilisé à des fins commerciales.
Pour éviter tout endommagement de l'audition, évitez l'écoute prolongée à un niveau sonore élevé, pouvant également endommager le produit.

Sécurité de la batterie

Les bornes d'alimentation ne doivent pas être court-circuitées.
En cas de fuite de la batterie ou des piles, ne laissez pas le liquide entrer en contact avec la peau ou les yeux. En cas de contact, rincez abondamment la zone touchée avec de l'eau et consultez un médecin.
Les piles et batteries rechargeables doivent être rechargées avant utilisation. Après de longues périodes de stockage, il peut être nécessaire de charger et de décharger les piles ou la batterie plusieurs fois pour obtenir des performances maximales.
Tenez les piles hors de portée des enfants.
Veillez à ne pas écraser, percer, démonter ou endommager la batterie.
N'entreposez pas le produit à une température supérieure à 60 °C.
Évitez de stocker le produit à la lumière directe du soleil.
Ne pas jeter la batterie usée avec les ordures ménagères.
Ne jetez pas la batterie usée au feu, car elle pourrait exploser.
Une fois la batterie usagée, apportez le produit à la déchetterie la plus proche. Pour plus d'informations, veuillez contacter les administrations locales.
Ces écouteurs sont équipés d'une batterie rechargeable 3,7 V 30 mAh (non amovible).
L'étui de chargement des écouteurs est équipé d'une batterie rechargeable de 3,7 V 200 mAh (non amovible).

intempo

FR
IT QUITA RAPIDA
PAP ZR
COLLECTIONE DI CARTE

UK CA CE

Manufactured by / Fabriqué par / Geproduceerd door / Hergestellt von / Fabricado por / Realizzato da / Wyprodukowano przez:

UP Global Sourcing UK Ltd.,
UK. Manchester OL9 0DD.
Germany. 51149 Köln.

MADE IN CHINA.

©Intempo trademark. All rights reserved.

www.intempo.co.uk

CD101221/MD0000000/V1

Déclaration de conformité

UP Global Sourcing UK Ltd. déclare par la présente que ce produit est conforme aux exigences essentielles et autres clauses de la directive 2014/53/UE.

La déclaration de conformité complète peut être consultée à l'adresse suivante : UP Global Sourcing UK Ltd, Victoria Street, Manchester OL9 0DD. Royaume-Uni ou en ligne sur www.intempo.co.uk/declaration-letters.html Numéro de modèle : EE7068.

Élimination des piles usagées et des équipements électriques et électroniques

Ce symbole figurant sur le produit, sur ses piles ou sur son emballage signifie que ce produit et toutes les piles qu'il contient ne doivent pas être jetés avec les ordures ménagères. Il est de votre responsabilité de les remettre à un point de collecte approprié destiné au recyclage des piles/batteries et des équipements électriques et électroniques. Cette collecte sélective et ce recyclage contribuent à préserver les ressources naturelles et à prévenir les conséquences négatives potentielles sur la santé et l'environnement, liées à la présence possible de substances dangereuses dans les piles/batteries et les équipements électriques et électroniques, pouvant être causées par une élimination inadéquate des déchets. Pour savoir où déposer vos piles/batteries usagées et vos déchets électriques et électroniques, veuillez contacter votre municipalité, votre service de collecte des ordures ménagères ou le magasin où vous avez acheté ce produit.

Entretien et maintenance

Nettoyez les écouteurs et l'étui de chargement avec un chiffon doux et non pelucheux.

Ne pas :
Utiliser de solvants de nettoyage abrasifs pour nettoyer les écouteurs ou l'étui de chargement.
Exposer les écouteurs ou l'étui de chargement à des températures extrêmement élevées ou basses.
Faire tomber les écouteurs ou l'étui de chargement.
Essayer de démonter les écouteurs ou l'étui de chargement.
Jeter les écouteurs ou l'étui de chargement au feu, au risque de provoquer une explosion.

Instructions d'utilisation
Chargement de la batterie
Écouteurs TWS et étui de chargement

Chaque écouteur est équipé d'une batterie rechargeable de 3,7 V 30 mAh (non amovible) et l'étui de chargement est équipé d'une batterie rechargeable de 3,7 V 200 mAh (non amovible). Il est recommandé de charger complètement les batteries avant la première utilisation ; la charge de l'étui de chargement prend environ 2 heures et celle des écouteurs 1,5 heure.
Pour recharger l'étui, connectez l'extrémité micro USB du câble de chargement USB au port de chargement micro USB et l'autre extrémité à un port USB 5 V ⎓ compatible.
Pendant le chargement, le voyant de l'étui de chargement s'allume.
Pour recharger les écouteurs, placez chaque écouteur sur le port de charge correspondant.
Pendant le chargement, les voyants LED s'allument pour signaler que la charge est en cours.
REMARQUE ** les écouteurs ont une autonomie de lecture de 3 heures maximum à 20 % du volume et l'étui de chargement offre 2 charges complètes. Au total, l'autonomie de lecture peut atteindre 6 heures avant de recharger l'étui.

Utilisation de la base de chargement sans fil

Vous pouvez également recharger l'étui de chargement à l'aide de la base de chargement sans fil.
Connectez l'extrémité micro USB du câble de chargement USB au port de chargement micro USB de la base de chargement sans fil et l'autre extrémité à un port USB 5 V ⎓ compatible.
Le voyant de charge sans fil clignote brièvement avant de s'allumer en rouge.
Placez l'étui de chargement au centre de la surface de charge pour commencer la charge.

Utilisation des écouteurs TWS
Fonctionnalités de base
Écouteurs TWS

Les écouteurs s'allument automatiquement une fois retirés de l'étui de chargement.
Vous pouvez également allumer les écouteurs en maintenant le bouton « **FUNCTION** » enfoncé sur chaque écouteur pendant environ 5 secondes.
Les écouteurs se coupleront automatiquement une fois allumés.
Pour mettre en pause un morceau, appuyez sur « **FUNCTION** » ; appuyez de nouveau sur ce bouton pour reprendre la lecture.
Pour augmenter le volume, appuyez deux fois sur le bouton « **FUNCTION** » de l'écouteur droit ; pour diminuer le volume, appuyez deux fois sur le bouton « **FUNCTION** » de l'écouteur gauche
Maintenez le bouton « **FUNCTION** » enfoncé sur les deux écouteurs pendant environ 5 secondes pour les éteindre.

Modes

Les écouteurs doivent être allumés pour pouvoir utiliser l'un des modes suivants.

Mode Bluetooth
Couplage avec un appareil compatible Bluetooth

ÉTAPE 1 : une fois les écouteurs allumés, le voyant LED clignote pour signaler qu'ils sont prêts à être couplés avec un appareil compatible Bluetooth.
ÉTAPE 2 : rechercherez les écouteurs sur votre appareil compatible Bluetooth. Sélectionnez « EE7068 » pour connecter et coupler les écouteurs.
ÉTAPE 3 : une fois la connexion établie, le voyant LED clignote en bleu pour signaler que les écouteurs ont été couplés à un appareil compatible Bluetooth.
ÉTAPE 4 : pour découpler ou effacer un appareil compatible Bluetooth des écouteurs, désactivez la fonction Bluetooth sur l'appareil compatible. Les écouteurs peuvent désormais être couplés à un nouvel appareil compatible.
REMARQUE: une fois la connexion établie, le son peut être contrôlé à l'aide des écouteurs ou des commandes correspondantes sur l'appareil compatible Bluetooth.

Passer des appels téléphoniques via un appareil compatible Bluetooth

Une fois l'appareil compatible Bluetooth couplé aux écouteurs, vous pouvez passer des appels téléphoniques.
ÉTAPE 1 : à l'aide de l'appareil compatible Bluetooth, composez le numéro à appeler et sélectionnez l'option Bluetooth/mains libres. Le microphone intégré aux écouteurs fait maintenant office de kit mains libres.
ÉTAPE 2 : pour connecter ou déconnecter un appel à l'aide des écouteurs, appuyez sur « **FUNCTION** ». Pour rejeter un appel entrant, maintenez enfoncé le bouton « **FUNCTION** » pendant environ 4 secondes.
REMARQUE: vous pouvez contrôler le volume de l'appel téléphonique à l'aide des écouteurs ou de l'appareil compatible Bluetooth.

Dépannage

Les écouteurs ne sont pas alimentés.
Les écouteurs sont déchargés. Rechargez les écouteurs en suivant les instructions de la section intitulée « Chargement de la batterie ».

Les écouteurs n'émettent aucun son.
Le volume est réglé sur un niveau trop faible. Vérifiez que le volume est réglé à un niveau audible et ajustez-le en conséquence sur l'appareil connecté.
Les écouteurs ne sont pas couplés à un appareil compatible Bluetooth. Suivez les instructions de la section « Mode Bluetooth ».

Impossible de coupler les écouteurs à un appareil.
L'appareil Bluetooth n'est pas compatible avec les écouteurs. Vérifiez que l'appareil Bluetooth est compatible avec les écouteurs et que la fonction Bluetooth est activée.

La batterie des écouteurs s'épuise rapidement.
Le niveau du volume est trop élevé. Une utilisation excessive des écouteurs à des volumes élevés épuise rapidement la batterie. Rechargez les écouteurs en suivant les instructions de la section intitulée « Chargement de la batterie » et écoutez votre musique à un volume inférieur pour de meilleurs résultats.
Il se peut que la batterie ait atteint la fin de sa durée de vie et que les écouteurs doivent être mis au rebut. Reportez-vous à la section intitulée « Sécurité de la batterie ».

Impossible de recharger les écouteurs dans l'étui de chargement.
Les écouteurs ne sont pas placés correctement dans les ports de charge correspondants. Vérifiez que chaque écouteur est correctement inséré dans le port de charge correspondant.
La batterie de l'étui de chargement est déchargée. Rechargez l'étui de chargement en suivant les instructions de la section intitulée « Chargement de la batterie ».

Impossible de recharger l'étui de chargement sur la base de chargement sans fil.
L'étui de chargement n'est pas placé au centre de la surface de charge. Repositionnez l'étui de chargement en suivant les instructions de la section intitulée « Utilisation de la base de chargement sans fil ».

Spécifications

Code produit : EE7068WCWHTPADSTKEU7
Version Bluetooth : 5.0
Portée sans fil : Jusqu'à 25 m *
Tension de charge : 5 V ⎓
Taille du diaphragme : 10 mm
Impédance : 32 Ω
Sensibilité : 95 dB
Batteries : 3,7 V 200 mAh (étui de chargement) + 2 x 3,7 V 30 mAh (écouteurs)
Fréquence de fonctionnement : 2,4 GHz
Sortie RF max. : < 10 dBm

Base de chargement sans fil :
Entrée : 5 V ⎓ 2 A / 9 V ⎓ 2 A
Sortie : 5 W/10 W
Distance de transmission : 20 mm
Sortie RF max. : < 1 dBm

* La portée effective peut être réduite en raison de la présence d'obstacles entre les appareils connectés.

NL|

Bewaar de instructies voor toekomstige raadpleging.

Veiligheidsinstructies

Bij het gebruik van elektrische producten moeten altijd de standaard veiligheidsmaatregelen worden opgevolgd.
Houd het product en de accessoires buiten het bereik van kinderen.
Houd kleine onderdelen uit de buurt van kinderen, aangezien deze ondersteken verstikkingsgevaar kunnen opleveren.
Houd toezicht op kinderen jonger dan 8 jaar om te voorkomen dat ze met het product gaan spelen.
Dit product is geen speelgoed.
Dit product bevat geen door de gebruiker te onderhouden onderdelen. Als het product of een van de accessoires niet goed functioneert of is beschadigd, dient u het product te recyclen.
Houd het product uit de buurt van warmtebronnen, direct zonlicht, vocht, water en andere vloeistoffen.
Gebruik het product niet met natte handen.
Gebruik het product niet als het is blootgesteld aan water, vocht of andere vloeistoffen om elektrische schokken, explosies en/of persoonlijk letsel en schade aan het product te voorkomen.
Houd voorwerpen die gevoelig zijn voor magnetisme (zoals betaalkaarten, enz.) bij het product vandaan.
Gebruik het product niet voor andere doeleinden dan waarvoor het is bedoeld.
Gebruik geen andere accessoires dan de meegeleverde accessoires.
De oplaadkabel moet worden losgekoppeld na gebruik en voordat het product wordt gereinigd.
Dit product is uitsluitend bedoeld voor huishoudelijk gebruik. Het mag niet worden gebruikt voor commerciële doeleinden.
Luister niet gedurende lange tijd naar muziek op een hoog volume, aangezien dit kan leiden tot schade aan uw gehoor en het product.

Veilig omgaan met batterijen

Zorg dat er geen kortsluiting met de stroompunten kan optreden.
Als een accu of celbatterij begint te lekken, zorg er dan voor dat de vloeistof niet in contact komt met de huid of ogen. Als dat wel gebeurt, dient u het desbetreffende gebied met veel water te spoelen en een arts te raadplegen.
Secundaire celbatterijen en accu's moeten voor gebruik worden opgeladen.
Als de celbatterijen of accu's langdurig niet zijn gebruikt, kan het nodig zijn deze meerdere keren op te laden en te ontladen voordat ze weer optimaal presteren.
Houd accu's buiten het bereik van kinderen.
Accu's mogen niet worden geplet, doorboord, uit elkaar worden gehaald of anderszins worden beschadigd.
Bewaar accu's en celbatterijen niet bij temperaturen boven 60 °C.
Vermijd opslag in direct zonlicht.
Gooi lege accu's niet bij het gewone huishoudafval.
Gooi lege accu's niet weg in brandend vuur, aangezien ze kunnen exploderen.
Als de accu's leeg zijn, dient u het product te recyclen via een plaatselijk inleverpunt. Neem voor meer informatie contact op met lokale instanties.
Beide oordopjes zijn uitgerust met een oplaadbare accu van 3,7 V 30 mAh (niet verwijderbaar).
Het opladetui van de oordopjes is uitgerust met een oplaadbare accu van 3,7 V 200 mAh (niet verwijderbaar).

Conformiteitsverklaring

UP Global Sourcing UK Ltd. verklaart hierbij dat dit product voldoet aan de essentiële vereisten en andere bepalingen van richtlijn 2014/53/EU.

De volledige verklaring van overeenstemming kan worden geraadpleegd bij UP Global Sourcing UK Ltd., Victoria Street, Manchester OL9 0DD, VK, of online op www.intempo.co.uk/declaration-letters.html modelnr.: EE7068.

Afvoeren van afgedankte batterijen en elektrische en elektronische apparatuur.

<I>Dit symbool op het product, de batterijen of de verpakking betekent dat dit product en de batterijen die het bevat, niet met het huishoudelijk afval mogen worden afgevoerd.</I> In plaats daarvan is het uw verantwoordelijkheid om deze in te leveren bij een geschikt inzamelpunt voor het recyclen van batterijen en elektrische en elektronische apparatuur. Deze gescheiden inzameling en recycling draagt bij aan het behoud van natuurlijke hulpbronnen en voorkomt potentiële schade aan de volksgezondheid en het milieu, aangezien batterijen en elektrische en elektronische apparaten gevaarlijke stoffen kunnen bevatten die bij verkeerde afvalverwerking kunnen vrijkomen. Voor meer informatie over waar u uw batterijen en elektrische en elektronische apparatuur kunt inleveren, neemt u contact op met uw gemeente, uw afvalstoffendienst voor huishoudelijk afval of de winkel waar u dit product hebt gekocht.

Verzorging en onderhoud

Veeg de oordopjes en het oplaadetui schoon met een zachte, pluisvrije doek.

Vermijd het volgende:
Schurende schoonmaakmiddelen gebruiken om de oordopjes of het oplaadetui schoon te maken.
De oordopjes of het oplaadetui blootstellen aan extreem hoge of lage temperaturen.
De oordopjes of het oplaadetui laten vallen.
De oordopjes of het oplaadetui proberen te demonteren.
De oordopjes of het oplaadetui in het vuur werpen, aangezien dit een explosie tot gevolg heeft.

Instructies voor het gebruik
De accu opladen
TWS-oordopjes met oplaadetui

Elk oordopje heeft een oplaadbare accu van 3,7 V 30 mAh (niet verwijderbaar) en het oplaadetui heeft een oplaadbare accu van 3,7 V 200 mAh (niet verwijderbaar). Wij raden u aan de oordopjes en het oplaadetui vóór het eerste gebruik volledig op te laden. Dit duurt angeveer 2 uur voor het oplaadetui en angeveer 1,5 uur voor de oordopjes.
Om het etui op te laden, sluit u het microUSB-uiteinde van de USB-oplaadkabel aan op de microUSB-poort en het andere uiteinde op een compatibele USB-poort van 5 V ⎓.
Tijdens het opladen brandt het indicatielampje van het opladetui.
Om de oordopjes op te laden, plaatst u ze allebei in de juiste oplaadpoort voor de oordopjes.
Tijdens het opladen brandt het LED-indicatielampje om aan te geven dat er wordt opgeladen.
OPMERKING: **De oordopjes bieden een afspeelduur van maximaal 3 uur bij 20 % volume en het oplaadetui biedt 2 volledige oplaadbeurten. Dit geeft een totale afspeelduur van maximaal 6 uur voordat u het etui weer hoeft op te laden.

De draadloze oplader gebruiken

Het oplaadetui kan ook worden opgeladen met de draadloze oplader.
Sluit het microUSB-uiteinde van de USB-oplaadkabel aan op de microUSB-poort van de draadloze oplader en het andere uiteinde op een compatibele USB-poort van 5 V ⎓.
Het indicatielampje voor draadloos opladen knippert kort en gaat vervolgens rood branden.
Plaats het oplaadetui in het midden van het oplaadoppervlak om te beginnen met opladen.

De TWS-oordopjes gebruiken
Basisfuncties
TWS-oordopjes

De oordopjes worden automatisch ingeschakeld wanneer deze uit het oplaaddoosje worden gehaald.
U kunt de oordopjes ook inschakelen door '**FUNCTION**' op beide oordopjes angeveer 5 seconden ingedrukt te houden. De oordopjes worden automatisch met elkaar verbonden zodra ze ingeschakeld zijn.
Pauzeer een nummer door op '**FUNCTION**' te drukken. Druk nogmaals op de knop om het afspelen te hervatten.
Verhoog het volume door '**FUNCTION**' twee keer in te drukken op het rechteroordopje. Verlaag het volume door '**FUNCTION**' twee keer in te drukken op het linkeroordopje.
Houd '**FUNCTION**' angeveer 5 seconden ingedrukt op beide oordopjes om ze uit te schakelen.

Modi

De oordopjes moeten ingeschakeld zijn om de volgende modi te kunnen gebruiken.

Bluetooth-modus
Koppelen met een Bluetooth-apparaat

STAP 1: Zodra de oordopjes zijn ingeschakeld, gaat het LED-indicatielampje knipperen om aan te geven dat de oordopjes met een Bluetooth-apparaat kunnen worden gekoppeld.
STAP 2: Zoek vanaf een Bluetooth-apparaat naar de oordopjes. Selecteer 'EE7068' om verbinding te maken en te koppelen.
STAP 3: Als de koppeling tot stand is gebracht, gaat het LED-indicatielampje blauw knipperen om aan te geven dat de oordopjes nu met een Bluetooth-apparaat zijn gekoppeld.
STAP 4: Als u een Bluetooth-apparaat wilt ontkoppelen of verwijderen van de oordopjes, schakelt u de Bluetooth-functie op het compatibele apparaat uit. De oordopjes kunnen nu met een ander compatibel apparaat worden gekoppeld.
OPMERKING: Als de koppeling tot stand is gebracht, kunt u het geluid regelen met de oordopjes of met de relevante knoppen op het Bluetooth-apparaat.

Telefoongesprekken voeren via een Bluetooth-apparaat

U kunt telefoongesprekken voeren als u het Bluetooth-apparaat hebt gekoppeld met de oordopjes.
STAP 1: Kies op het Bluetooth-apparaat het nummer dat u wilt bellen en selecteer de optie Bluetooth/handsfree. De ingebouwde microfoon van de oordopjes fungeert nu als handsfree apparaat.
STAP 2: Druk op '**FUNCTION**' om met de oordopjes een oproep aan te nemen of te beëindigen. Als u een inkomende oproep wilt weigeren, houdt u '**FUNCTION**' angeveer 4 seconden ingedrukt.
OPMERKING: U kunt het volume van het telefoongesprek regelen met de oordopjes of via het Bluetooth-apparaat.

Problemen oplossen

De oordopjes hebben geen stroom.
De accu's van de oordopjes zijn leeg. Laad de oordopjes op volgens de instructies in het gedeelte 'De accu opladen'.

De oordopjes geven geen geluid.
Het volumeniveau is te laag. Controleer of het volumeniveau op een hoorbaar niveau is ingesteld en pas het zo nodig aan op het verbonden apparaat.
De oordopjes zijn niet gekoppeld aan een Bluetooth-apparaat. Volg de instructies in het gedeelte 'Bluetooth-modus.'

Er kan een apparaat niet gekoppeld worden met de oordopjes.
Het Bluetooth-apparaat is niet compatibel met de oordopjes. Controleer of het Bluetooth-apparaat compatibel is met de oordopjes en of de Bluetooth-functie is ingeschakeld.

De accu van de oordopjes raakt snel leeg.
Het volumeniveau is te hoog. Door overmatig gebruik van de oordopjes op hoog volume raakt de accu snel leeg. Laad de oordopjes op volgens de instructies in het gedeelte 'De accu opladen' en luister op een lager volume voor betere resultaten.
De accu heeft mogelijk het einde van de levensduur bereikt en de oordopjes moeten worden afgevoerd. Zie het gedeelte 'Veilig omgaan met accu's'.

De oordopjes kunnen niet worden opgeladen in het oplaadetui.
De oordopjes zijn niet goed in de oplaadpoorten voor de oordopjes geplaatst. Controleer of elk oordopje goed in de bijbehorende oplaadpoort voor de oordopjes is geplaatst.
De accu van het oplaadetui is leeg. Laad het oplaadetui op volgens de instructies in het gedeelte 'De accu opladen'.

Het oplaadetui kan niet worden opgeladen op de draadloze oplader.
Het oplaadetui is niet in het midden van het oplaadoppervlak geplaatst. Verplaats het oplaadetui volgens de instructies in het gedeelte 'De draadloze oplader gebruiken'.

Specificaties

Productcode: EE7068WCWHTPADSTKEU7
Bluetooth-versie: 5.0
Draadloos bereik: Tot 25 m*
Laadspanning: 5 V ⎓
Grootte van de driver: 10 mm
Impedantie: 32 Ω
Gevoeligheid: 95 dB
Accu: 3,7 V 200 mAh (oplaadetui) + 2 x 3,7 V 30 mAh (oordopjes)
Werkingsfrequentie: 2,4 GHz
Maximaal RF-uitgangsvermogen: < 10 dBm

Draadloos opladastation:
Invoer: 5 V ⎓ 2 A / 9 V ⎓ 2 A
Uitgang: 5 W/10 W
Transmissiebereik: 20 mm
Maximaal RF-uitgangsvermogen: < 1 dBm

*Het daadwerkelijke bereik kan kleiner zijn in geval van obstakels tussen aangesloten apparaten.

Bitte bewahren Sie diese Informationen zur späteren Verwendung auf. **DE|**

Sicherheitshinweise

Bei der Verwendung elektrischer Geräte sind stets die grundlegenden Sicherheitsvorkehrungen zu beachten.
Bewahren Sie das Produkt und das Zubehör außerhalb der Reichweite von Kindern auf.
Halten Sie Kleinteile von Kindern fern, da diese eine Erstickungsgefahr darstellen können.
Kinder unter 8 Jahren sollten beaufsichtigt werden, um sicherzustellen, dass sie nicht mit dem Produkt spielen.
Dieses Produkt ist kein Spielzeug.
Dieses Produkt enthält keine Teile, die vom Benutzer gewartet werden können. Wenn das Produkt und das Zubehör nicht ordnungsgemäß funktionieren oder beschädigt wurden, führen Sie das Produkt dem Recyclingkreislauf zu.
Halten Sie das Produkt von Wärmequellen, direkter Sonneneinstrahlung, Feuchtigkeit, Wasser und anderen Flüssigkeiten fern.
Bedienen Sie das Produkt nicht mit nassen Händen.
Betreiben Sie das Produkt nicht, wenn es Wasser, Feuchtigkeit oder anderen Flüssigkeiten ausgesetzt war, um Stromschläge, Explosionen und/oder Verletzungen sowie Schäden am Produkt zu vermeiden.
Bewahren Sie keine magnetempfindlichen Gegenstände (z. B. Bankkarten) in der Nähe des Produkts auf.
Verwenden Sie das Produkt nur für den vorgesehenen Zweck.
Verwenden Sie ausschließlich das mitgelieferte Zubehör.
Das Ladekabel muss nach der Verwendung des Produkts sowie vor der Reinigung unbedingt abgezogen werden.
Dieses Produkt ist nur für den Hausgebrauch vorgesehen. Es sollte nicht für kommerzielle Zwecke verwendet werden.
Hören Sie nicht über einen längeren Zeitraum mit hoher Lautstärke, um Gehörschäden zu vermeiden. Dies kann auch zu Schäden am Produkt führen.

Batteriesicherheit

Die Versorgungsklemmen dürfen nicht kurzgeschlossen werden.
Bei einer undichten Batterie und Zelle sollten Sie darauf achten, dass die Flüssigkeit nicht mit der Haut oder den Augen in Kontakt kommt. Waschen Sie bei Kontakt den betroffenen Bereich mit reichlich Wasser und holen Sie ärztlichen Rat ein.
Sekundärzellen und Akkus müssen vor der Verwendung aufgeladen werden. Nach längerer Lagerung kann es erforderlich sein, die Zellen oder Akkus mehrmals zu laden und zu entladen, um eine maximale Leistung zu erzielen.
Bewahren Sie Batterien außerhalb der Reichweite von Kindern auf.
Zerdrücken, durchstechen oder zerlegen Sie keine Akkus und beschädigen Sie sie nicht anderweitig.
Lagern Sie sie nicht über 60 °C.
Vermeiden Sie die Lagerung bei direkter Sonneneinstrahlung.
Entsorgen Sie verbrauchte Batterien nicht im Hausmüll.
Geben Sie verbrauchte Batterien nicht ins Feuer, da sie explodieren können.
Nutzen Sie dafür bitte einen Recycling-/Wertstoffhof vor Ort. Weitere Informationen erhalten Sie bei den örtlichen Behörden.
Die Ohrhörer sind jeweils mit einem Akku mit 3,7 V und 30 mAh ausgestattet (nicht herausnehmbar).
Die Ladebox der Ohrhörer ist mit einem Akku mit 3,7 V und 200 mAh ausgestattet (nicht herausnehmbar).

Konformitätserklärung

UP Global Sourcing UK Ltd. erklärt hiermit, dass dieses Produkt die wesentlichen Anforderungen und andere relevante Bedingungen der Richtlinie 2014/53/EU erfüllt.

Die vollständige Konformitätserklärung kann bei UP Global Sourcing UK Ltd., Victoria Street, Manchester OL9 0DD, Großbritannien, oder online unter www.intempo.co.uk/declaration-letters.html Modell-Nr.: EE7068.

Entsorgung von Altbatterien und Elektro- und Elektronikaltgeräten.

Dieses Symbol auf dem Produkt, den Batterien oder der Verpackung bedeutet, dass dieses Produkt und alle darin enthaltenen Batterien nicht mit dem Hausmüll entsorgt werden dürfen. Die Entsorgung hat über eine geeignete Sammelstelle für das Recycling von Batterien und Elektro- und Elektronikaltgeräten zu erfolgen. Die separate Sammlung und das Recycling tragen dazu bei, natürliche Ressourcen zu schonen und potenzielle negative Folgen für die Gesundheit und die Umwelt zu vermeiden, da in Batterien sowie Elektro- und Elektronikaltgeräten Substanzen enthalten sind, die durch eine unsachgemäße Entsorgung die Umwelt gefährden. Weitere Informationen zur sachgemäßen Entsorgung von Batterien sowie Elektro- und Elektronikaltgeräten erhalten Sie bei der örtlichen Stadtverwaltung, den städtischen Entsorgungsbetrieben oder beim Händler.

Pflege und Wartung

Reinigen Sie die Ohrhörer und die Ladebox mit einem weichen und fusselfreien Tuch.

Achtung:
Reinigen Sie die Ohrhörer oder Ladebox niemals mit Scheuermitteln.
Setzen Sie die Ohrhörer oder Ladebox keinen extrem hohen oder niedrigen Temperaturen aus.
Lassen Sie die Ohrhörer oder Ladebox nicht fallen.
Versuchen Sie nicht, die Ohrhörer oder Ladebox zu zerlegen.
Werfen Sie die Ohrhörer oder die Ladebox nicht ins Feuer, da es sonst zu einer Explosion kommen kann.

Gebrauchsanweisung
Aufladen des Akkus
TWS-Ohrhörer und Ladebox

Die Ohrhörer sind jeweils mit einem Akku mit 3,7 V und 30 mAh ausgestattet (nicht herausnehmbar) und die Ladebox ist mit einem Akku mit 3,7 V und 200 mAh (nicht herausnehmbar) ausgestattet. Es wird empfohlen, alle Akkus vor dem ersten Gebrauch vollständig aufzuladen. Dies dauert ca. 2 Stunden für die Ladebox und ca. 1,5 Stunden für die Ohrhörer.
Verbinden Sie zum Laden der Box den Micro-USB-Stecker des USB-Ladekabels mit dem Micro-USB-Ladeanschluss und das andere Ende mit einem kompatiblen 5 V-⎓-USB-Anschluss.
Während des Ladevorgangs leuchtet die Kontrolllampe an der Ladebox.
Setzen Sie die Ohrhörer zum Aufladen in die entsprechenden Ohrhörer-Ladeanschlüsse der Box ein.
Während des Ladevorgangs leuchten die LED-Kontrolllampen auf, um anzugeben, dass der Ladevorgang stattfindet.
HINWEIS: ** Die Ohrhörer haben eine Wiedergabedauer von bis zu 3 Stunden bei einer Lautstärke von 20 %. Mit der Ladebox können die Ohrhörer bis zu 2 x vollständig aufgeladenwerden. Dadurch ergibt sich eine Wiedergabezeit von bis zu 6 Stunden, bevor die Ladebox aufgeladen werden muss.

Verwendung des kabellosen Ladepads

Alternativ kann die Ladebox auch über das kabellose Ladepad aufgeladen werden.
Verbinden Sie den Micro-USB-Stecker des USB-Ladekabels mit dem Micro-Ladeanschluss am kabellosen Ladepad und das andere Ende mit einem kompatiblen 5 V-⎓-USB-Anschluss.
Die Kontrolllampe für kabelloses Laden blinkt kurz, bevor sie rot leuchtet.
Platzieren Sie die Ladebox in der Mitte der Ladeoberfläche, um mit dem Laden zu beginnen.

Verwenden der TWS-Ohrhörer
Grundlegende Funktionen
TWS-Ohrhörer

Die Ohrhörer schalten sich nach dem Herausnehmen aus der Ladebox automatisch ein.
Alternativ können die Ohrhörer einschalten, indem Sie die Taste „**FUNCTION**" an beiden Ohrhörern ca. 5 Sekunden lang gedrückt halten.
Die Ohrhörer werden nach dem Einschalten automatisch miteinander gekoppelt.
Wenn Sie einen Titel anhalten möchten, drücken Sie die Taste „**FUNCTION**". Um den Titel fortzusetzen, drücken Sie die Taste erneut.
Um die Lautstärke zu erhöhen, drücken Sie zweimal die Taste „**FUNCTION**" am rechten Ohrhörer. Um die Lautstärke zu verringern, drücken Sie zweimal die Taste „**FUNCTION**" am linken Ohrhörer.
Halten Sie die Taste „**FUNCTION**" ca. 5 Sekunden lang gedrückt, um die Ohrhörer auszuschalten.

Modi

Die Ohrhörer müssen eingeschaltet sein, bevor Sie einen der folgenden Modi verwenden können.

Bluetooth-Modus
Koppeln mit einem
Bluetooth-kompatiblen Gerät

SCHRITT 1: Nach dem Einschalten der Ohrhörer blinkt die LED-Kontrolllampe, um anzuzeigen, dass die Ohrhörer mit einem Bluetooth-kompatiblen Gerät gekoppelt werden können.
SCHRITT 2: Suchen Sie die Ohrhörer mit einem Bluetooth-kompatiblen Gerät. Wählen Sie „EE7068", um eine Verbindung zu ihnen herzustellen und eine Kopplung durchzuführen.
SCHRITT 3: Sobald die Verbindung hergestellt wurde, blinkt die LED-Kontrolllampe blau und zeigt damit an, dass die Ohrhörer jetzt mit dem Bluetooth-kompatiblen Gerät gekoppelt sind.
SCHRITT 4: Um ein Bluetooth-kompatibles Gerät von den Ohrhörern zu entfernen, deaktivieren Sie die Bluetooth-Funktion auf dem kompatiblen Gerät. Die Ohrhörer können jetzt mit einem neuen kompatiblen Gerät gekoppelt werden.
HINWEIS: Sobald die Verbindung hergestellt ist, kann der Ton entweder über die Ohrhörer oder über die entsprechenden Bedienelemente des Bluetooth-kompatiblen Geräts gesteuert werden.

Tätigen von Telefonanrufen über ein Bluetooth-kompatibles Gerät

Sobald das Bluetooth-kompatible Gerät mit den Ohrhörern gekoppelt wurde, können Telefonanrufe getätigt werden.
SCHRITT 1: Wählen Sie mit dem Bluetooth-kompatiblen Gerät die anzurufende Nummer und dann die Bluetooth-/Freisprechfunktion aus. Das in die Ohrhörer integrierte Mikrofon dient nun als Freisprecheinrichtung.
SCHRITT 2: Drücken Sie die Taste „**FUNCTION**", um einen Anruf über die Ohrhörer anzunehmen oder zu beenden. Um einen eingehenden Anruf abzulehnen, halten Sie „**FUNCTION**" ca. 4 Sekunden lang gedrückt.
HINWEIS: Die Lautstärke des Telefonats kann entweder über die Ohrhörer oder über das Bluetooth-kompatible Gerät gesteuert werden.

Fehlerbehebung

Die Ohrhörer werden nicht mit Strom versorgt.
Der Akku der Ohrhörer ist leer. Laden Sie die Ohrhörer gemäß den Anweisungen im Abschnitt „Aufladen des Akkus" auf.

Die Ohrhörer geben keinen Ton aus.
Die Lautstärke ist zu niedrig eingestellt. Prüfen Sie, ob ein ausreichender Lautstärkepegel eingestellt ist, und stellen Sie ihn auf dem verbundenen Gerät entsprechend ein.
Die Ohrhörer sind nicht mit einem Bluetooth-kompatiblen Gerät gekoppelt. Befolgen Sie die Anweisungen im Abschnitt „Bluetooth-Modus".

Das Gerät kann nicht mit den Ohrhörern gekoppelt werden.
Das Bluetooth-Gerät ist nicht mit den Ohrhörern kompatibel. Überprüfen Sie, ob das Bluetooth-Gerät mit den Ohrhörernkompatibel ist und die Bluetooth-Funktion eingeschaltet ist.

Die Akkuladung der Ohrhörer nimmt schnell ab.
Die Lautstärke ist zu hoch eingestellt. Bei übermäßiger Verwendung der Ohrhörer mit hoher Lautstärke wird der Akku schnell entladen. Laden Sie die Ohrhörer gemäß den Anweisungen im Abschnitt „Aufladen des Akkus" auf und hören Sie Ihre Inhalte mit einer niedrigeren Lautstärke, um bessere Ergebnisse zu erzielen.
Der Akku hat möglicherweise das Ende seiner Lebensdauer erreicht und die Ohrhörer müssen entsorgt werden. Siehe Abschnitt „Batteriesicherheit".

Die Ohrhörer können nicht in der Ladebox aufgeladen werden.
Die Ohrhörer sind nicht richtig in die Ohrhörer-Ladeanschlüsse eingesteckt. Überprüfen Sie, ob die Ohrhörer ordnungsgemäß in den entsprechenden Ohrhörer-Ladeanschlüssen eingesteckt sind.
Der Akku der Ladebox ist leer. Laden Sie die Ladebox gemäß den Anweisungen im Abschnitt „Aufladen des Akkus" auf.

Die Ladebox kann nicht über das kabellose Ladepad aufgeladen werden.
Die Ladebox befindet sich nicht in der Mitte der Ladeoberfläche.
Positionieren Sie die Ladebox entsprechend den Anweisungen im Abschnitt „Verwendung des kabellosen Ladepads" neu.

Spezifikationen

Produktcode: EE7068WCWHTPADSTKEU7
Bluetooth-Version: 5.0
Reichweite: bis zu 25 m*
Ladespannung: 5 V ⎓
Treibergröße: 10 mm
Impedanz: 32 Ω
Empfindlichkeit: 95 dB
Akku: 3,7 V, 200 mAh (Ladebox) + 2 x 3,7 V, 30 mAh (Ohrhörer)
Betriebsfrequenz: 2,4 GHz
Max. HF-Ausgang: < 10 dBm

Pad für kabelloses Laden:
Eingangsspannung: 5 V ⎓ 2 A / 9 V ⎓ 2 A
Ausgangsspannung: 5 W/10 W
Übertragungsabstand: 20 mm
Max. HF-Ausgang: < 1 dBm

*Die effektive Reichweite kann aufgrund von Hindernissen zwischen den verbundenen Geräten verringert sein.

Conserve estas instrucciones para poder consultarlas en el futuro. **ES|**

Instrucciones de seguridad

Siga siempre las precauciones básicas de seguridad al usar productos eléctricos.
Mantenga el producto y sus accesorios fuera del alcance de los niños.
Mantenga todas las piezas alejadas de los niños, ya que pueden presentar riesgo de asfixia.
Evite que los niños menores de 8 años jueguen con el producto.
Este producto no es un juguete.
Contiene piezas que el usuario no puede reparar. Si el producto y cualquiera de sus accesorios tienen un funcionamiento incorrecto o están dañados, recicle el producto.
Mantenga el producto alejado de fuentes de calor, la luz solar directa, la humedad, el agua y otros líquidos.
No lo manipule con las manos mojadas.
No utilice el producto si se ha expuesto al agua, la humedad u otro líquido para evitar descargas eléctricas, explosiones o lesiones personales y daños en el producto.
No deje objetos susceptibles al magnetismo (tarjetas, etc.) cerca del producto.
No utilice el producto para ningún otro uso que no sea el previsto.
No utilice accesorios diferentes a los incluidos.
Es indispensable desenchufar el cable de carga después de usar el producto y antes de su limpieza.
Este producto está diseñado exclusivamente para uso doméstico. No debe utilizarse para fines comerciales.
Para evitar posibles daños auditivos, no escuche a niveles de volumen altos durante largos periodos; el producto también podría quedar dañado.

Seguridad de las pilas

No se debe realizar un cortocircuito en los terminales de alimentación.
En caso de que la batería o pila tenga fugas, no permita que el líquido entre en contacto con la piel o los ojos. Si se produce contacto, lave el área afectada con abundante agua y acuda a un médico.
Las baterías y pilas secundarias se deben cargar antes de su uso. Después de largos periodos de almacenamiento, puede que sea necesario cargar y descargar las baterías o pilas varias veces para disfrutar del máximo rendimiento.
Mantenga las baterías o pilas fuera del alcance de los niños.
No aplaste, perfore, desmonte ni dañe de otro modo las baterías o pilas.
No las almacene por encima de 60 °C.
Evite almacenarlas bajo la luz solar directa.
No deseche las baterías o pilas agotadas en la basura del hogar.
No deseche las baterías o pilas agotadas en el fuego, ya que podrían explotar.
Una vez que las baterías o pilas se agoten, deseche el producto en un punto de reciclaje local. Póngase en contacto con las oficinas del gobierno local para obtener más detalles.
Los auriculares cuentan con una batería recargable de 3,7 V y 30 mAh (no extraíble).
La funda de carga de los auriculares cuenta con una batería recargable de 3,7 V y 200 mAh (no extraíble).

Declaración de conformidad

Por la presente, UP Global Sourcing UK Ltd. declara que este producto cumple los requisitos esenciales y el resto de dispositivos de la directiva 2014/53/UE.

La declaración de conformidad completa se puede consultar en UP Global Sourcing UK Ltd., Victoria Street, Manchester OL9 0DD. Reino Unido o en línea en www.intempo.co.uk/declaration-letters.html N.º de modelo: EE7068.

Eliminación de residuos de baterías y de equipos eléctricos y electrónicos.

Este símbolo en el producto, sus baterías o su embalaje significa que este producto y cualquier batería que contenga no se deben desechar junto con la basura doméstica. De hecho, es responsabilidad suya depositarlo en un punto de recogida adecuado para el reciclaje de baterías, y equipos eléctricos y electrónicos. Esta recogida y reciclaje por separado ayudará a conservar los recursos naturales y a evitar posibles consecuencias negativas para la salud humana y el medio ambiente debido a la posible presencia de sustancias peligrosas en las baterías y los equipos eléctricos y electrónicos, que podrían estar causados por una eliminación inadecuada. Para obtener más información acerca de dónde desechar las baterías y residuos eléctricos y electrónicos, póngase en contacto con su autoridad local o municipal, con el servicio de recogida de residuos domésticos o con el distribuidor donde adquirió este producto.

Cuidados y mantenimiento

Limpie los auriculares y la funda de carga con un paño suave que no suelte pelusa.

No:
Use disolventes de limpieza abrasivos para limpiar los auriculares y la funda de carga.
Exponga los auriculares o la funda de carga a temperaturas extremadamente altos o bajas.
Deje caer los auriculares o la funda de carga.
Intente desmontar los auriculares o la funda de carga.
Deseche los auriculares o la funda de carga en el fuego, ya que se producirá una explosión.

Instrucciones de uso
Carga de la batería
Auriculares TWS y funda de carga

Cada auricular está equipado con una batería recargable de 3,7 V y 30 mAh (no extraíble) y la funda de carga está equipada con una batería recargable de 3,7 V y 200 mAh (no extraíble). Se recomienda que las baterías estén completamente cargadas antes de utilizarlas por primera vez; para ello serán necesarias alrededor de 2 horas en el caso de la funda de carga, y de 1,5 horas en el de los auriculares.
Para cargar la funda, conecte el extremo micro USB del cable de carga USB al puerto de carga micro USB, y el otro extremo a un puerto USB compatible de 5 V ⎓.
El indicador de la funda de carga se iluminará mientras se esté cargando.
Para cargar los auriculares, coloque cada auricular en el puerto de carga correspondiente.
Durante la carga, los indicadores LED se iluminarán para indicar que se están cargando.
NOTA: **Los auriculares tienen un tiempo de reproducción de hasta 3 horas al 20 % de volumen y la funda de carga proporciona 2 cargas completas. Esto ofrece un tiempo de reproducción total de hasta 6 horas antes de cargar la funda.

Uso de la base de carga inalámbrica

Como alternativa, la funda de carga se puede recargar con la base de carga inalámbrica.
Conecte el extremo micro USB del cable de carga USB al puerto de entrada micro USB de la base de carga inalámbrica, y el otro extremo a un puerto USB compatible de 5 V ⎓.
La luz indicadora de carga inalámbrica parpadeará brevemente antes de iluminarse en rojo.
Coloque la funda de carga en el centro de la superficie de carga para que empiece a cargar.

Uso de los auriculares TWS
Funciones básicas Auriculares TWS

Los auriculares se activarán automáticamente cuando los saque de la funda de carga.
Como alternativa, para encender los auriculares, mantenga pulsado el botón de función "**FUNCTION**" en ambos auriculares durante aproximadamente 5 segundos. Los auriculares se emparejarán automáticamente una vez encendidos.
Para poner una pista en pausa, pulse "**FUNCTION**"; vuelva a pulsarlo para reanudarla.
Para subir el volumen, pulse "**FUNCTION**" dos veces en el auricular derecho; para bajarlo, pulse "**FUNCTION**" dos veces en el auricular izquierdo.
Mantenga pulsado el botón "**FUNCTION**" de ambos auriculares durante aproximadamente 5 segundos para apagarlos.

Modos

Los auriculares internos deben encenderse antes de usar cualquiera de los modos siguientes.

Modo Bluetooth
Emparejamiento con un dispositivo compatible con Bluetooth

PASO 1: Una vez que haya encendido los auriculares, el indicador LED parpadeará para indicar que pueden emparejarse con un dispositivo compatible con Bluetooth.
PASO 2: Busque los auriculares usando un dispositivo compatible con Bluetooth. Seleccione "EE7068" para conectarse y emparejarlos.
PASO 3: Una vez establecida la conexión, el indicador LED parpadeará en azul para indicar que los auriculares están emparejados con el dispositivo compatible con Bluetooth.
PASO 4: Para desemparejar o eliminar un dispositivo compatible con Bluetooth de los auriculares, desactive la función Bluetooth en el dispositivo compatible. Ahora los auriculares se pueden emparejar con otro dispositivo compatible.
NOTA: Una vez conectados, el sonido se puede controlar con los auriculares o los controles correspondientes en el dispositivo compatible con Bluetooth.

Realización de llamadas telefónicas a través de un dispositivo compatible con Bluetooth

Una vez emparejado el dispositivo compatible con Bluetooth con los auriculares, es posible realizar llamadas telefónicas.
PASO 1: En el dispositivo compatible con Bluetooth, marque el número al que desea llamar y seleccione la opción de Bluetooth/manos libres. El micrófono integrado de los auriculares actuará como un dispositivo manos libres.
PASO 2: Para aceptar o rechazar una llamada con los auriculares, pulse "**FUNCTION**". Para rechazar una llamada entrante, mantenga pulsado "**FUNCTION**" durante aproximadamente 4 segundos.
NOTA: El volumen de la llamada telefónica se puede controlar con los auriculares o el dispositivo compatible con Bluetooth.

Solución de problemas

Los auriculares no se encienden.
Se les ha agotado la batería. Cargue los auriculares según lo que se indica en las instrucciones de la sección "Carga de la batería".

Los auriculares no emiten sonido.
El nivel de volumen es demasiado bajo. Compruebe que el volumen se haya ajustado a un nivel audible y modifíquelo en función del dispositivo conectado.
Los auriculares no están emparejados con un dispositivo compatible con Bluetooth. Siga las instrucciones de la sección titulada "Modo Bluetooth".

No se puede emparejar un dispositivo con los auriculares.
El dispositivo Bluetooth no es compatible con los auriculares. Compruebe que el dispositivo Bluetooth es compatible con los auriculares y que la función Bluetooth está activada.

La carga de los auriculares se agota rápidamente.
El nivel de volumen es demasiado alto. Un uso excesivo de los auriculares a volúmenes elevados consume la batería rápidamente. Cargue los auriculares según lo que se indica en las instrucciones de la sección "Carga de la batería" y escuche las pistas a un volumen más bajo para obtener mejores resultados.
La batería puede estar llegando al final de su vida útil y, por lo tanto, deberá desechar los auriculares. Consulte la sección titulada "Seguridad de las pilas/baterías".

No se pueden cargar los auriculares en la funda de carga.
Los auriculares no están colocados correctamente en los puertos de carga. Compruebe que los dos auriculares están colocados correctamente en el puerto de carga correspondiente.
La funda de carga se ha quedado sin batería. Cargue la funda de carga según lo que se indica en las instrucciones de la sección "Carga de la batería".

No se puede cargar la funda de carga en la base de carga inalámbrica.
La funda de carga no está colocada en el centro de la superficie de carga. Vuelva a colocar la funda de carga según lo que se indica en las instrucciones de la sección "Uso de la base de carga inalámbrica".

Especificaciones

Código del producto: EE7068WCWHTPADSTKEU7
Versión de Bluetooth: 5.0
Alcance inalámbrico: hasta 25 m*
Voltaje de carga: 5 V ⎓
Tamaño del transductor: 10 mm*
Impedancia: 32 Ω
Sensibilidad: 95 dB
Batería: 3,7 V y 200 mAh (funda de carga) + 2* 3,7 V y 30 mAh (auriculares)
Frecuencia de funcionamiento: 2,4 GHz
Salida RF máxima: < 10 dBm

Base de carga inalámbrica:
Entrada: 5 V ⎓ 2 A / 9 V ⎓ 2 A
Salida: 5 W/10 W
Distancia de transmisión: 20 mm
Salida RF máxima: < 1 dBm

* El alcance efectivo puede verse reducido debido a la presencia de obstáculos entre los dispositivos conectados.

Conservare il manuale di istruzioni per riferimento futuro. **IT|**

Istruzioni di sicurezza

Durante l'uso di prodotti elettrici, è necessario attenersi alle precauzioni di sicurezza di base.
Tenere il prodotto e gli accessori fuori dalla portata dei bambini.
Tenere i componenti di piccole dimensioni fuori dalla portata dei bambini per evitare il rischio di soffocamento.
È necessario sorvegliare i bambini al di sotto degli 8 anni per assicurarsi che non giochino con il prodotto.
Questo prodotto non è un giocattolo.
Questo prodotto non contiene componenti riparabili dall'utente. Smaltire in modo appropriato il prodotto e i suoi accessori nel caso in cui non dovessero funzionare correttamente oppure in seguito a cadute o danni evidenti.
Tenere il prodotto lontano da fonti di calore, luce diretta del sole, umidità, acqua e qualsiasi altro liquido.
Non utilizzare il prodotto con le mani bagnate.
Non utilizzare il prodotto se è stato esposto ad acqua, umidità o altri liquidi, onde evitare scosse elettriche, esplosioni e/o lesioni personali e danni al prodotto.
Non lasciare oggetti magneto-sensibili (carte bancomat, ecc.) vicino al prodotto.
Non utilizzare il prodotto per scopi diversi dall'uso previsto.
Non utilizzare accessori diversi da quelli forniti in dotazione.
È essenziale scollegare il cavo di ricarica al termine dell'utilizzo del prodotto, prima di pulirlo.
Questo prodotto è destinato esclusivamente all'uso domestico, non a scopi commerciali.
Per evitare danni all'udito o al prodotto, non ascoltare a volume elevato per periodi di tempo prolungati.

Sicurezza della batteria

Evitare di cortocircuitare i morsetti di alimentazione.
In caso di fuoriuscita di liquidi dalla batteria e dalla cella, evitare qualsiasi contatto con la pelle o con gli occhi. In caso di contatto, lavare l'area interessata con abbondante acqua e consultare un medico.
Caricare le batterie e le pile secondarie prima dell'uso. Dopo lunghi periodi di inattività, potrebbe essere necessario caricare e scaricare più volte le pile o le batterie per ottimizzarne le prestazioni.
Tenere le batterie fuori dalla portata dei bambini.
Non aprire, forare, smontare o danneggiare le batterie.
Non conservare a temperature superiori a 60 °C.
Evitare di conservare il prodotto alla luce diretta del sole.
Non smaltire le batterie scariche nei rifiuti domestici.
Non gettare le batterie scariche nel fuoco poiché potrebbero esplodere.
Una volta giunte a esaurimento, smaltire le batterie presso le apposite strutture. Per ulteriori informazioni, contattare gli enti locali.
Gli auricolari sono dotati di una batteria ricaricabile da 3,7 V 30 mAh (non rimovibile).
La custodia di ricarica è dotata di una batteria ricaricabile da 3,7 V 200 mAh (non rimovibile).

Dichiarazione di conformità

UP Global Sourcing UK Ltd. dichiara che il prodotto è conforme ai requisiti essenziali e alle disposizioni della Direttiva 2014/53/UE.

La dichiarazione di conformità completa può essere consultata presso UP Global Sourcing UK Ltd., Victoria Street, Manchester OL9 0DD. Regno Unito oppure online all'indirizzo www.intempo.co.uk/declaration-letters.html N. modello: EE7068.

Smaltimento delle batterie e delle apparecchiature elettriche ed elettroniche

Questo simbolo sul prodotto, sulle batterie o sulla confezione indica che il prodotto e le batterie in esso contenute non devono essere smaltite insieme ai rifiuti domestici. È responsabilità dell'utente consegnare i prodotti in questione a un punto di raccolta preposto al riciclaggio delle batterie e delle apparecchiature elettriche ed elettroniche. La raccolta differenziata e il riciclaggio contribuiranno a preservare le risorse naturali e a prevenire conseguenze negative per la salute umana e l'ambiente a causa della possibile presenza, nel prodotto, di sostanze pericolose che potrebbero essere rilasciate da uno smaltimento inappropriato. Per ulteriori informazioni sui punti di smaltimento di batterie e rifiuti elettrici ed elettronici, contattare l'ufficio locale della città/del comune, il servizio di smaltimento dei rifiuti domestici o il punto vendita presso il quale è stato acquistato il prodotto.

Cura e manutenzione

Pulire gli auricolari e la custodia di ricarica con un panno morbido e privo di lanugine.

Cosa non fare:
Utilizzare solventi abrasivi per pulire gli auricolari o la custodia di ricarica.
Esporre gli auricolari o la custodia di ricarica a temperature estremamente alte o basse.
Far cadere gli auricolari o la custodia di ricarica.
Provare a smontare gli auricolari o la custodia di ricarica.
Smaltire gli auricolari o la custodia di ricarica gettandoli nel fuoco, perché potrebbero verificarsi esplosioni.

Istruzioni per l'uso
Ricarica della batteria
Auricolari TWS e custodia di ricarica

Ogni auricolare è dotato di una batteria ricaricabile da 3,7 V 30 mAh (non rimovibile) e la custodia di ricarica è dotata di una batteria ricaricabile da 3,7 V 200 mAh (non rimovibile). Si consiglia di caricare completamente tutte le batterie prima del primo utilizzo; questa operazione richiede circa 2 ore per la custodia di ricarica e circa 1,5 ore per gli auricolari.
Per caricare la custodia, collegare l'estremità micro USB del cavo di ricarica USB alla porta di ricarica micro USB e l'altra estremità a una porta USB compatibile da 5 V ⎓.
Durante la ricarica, la spia della custodia si accende.
Per caricare gli auricolari, posizionarli nella porta di ricarica corrispondente.
Durante la ricarica, le spie LED si accendono per indicare che la ricarica è in corso.
NOTA: ** gli auricolari hanno un tempo di riproduzione massimo pari a 3 ore al 20% del volume e la custodia di ricarica fornisce 2 ricariche complete. Ciò garantisce un tempo di riproduzione totale massimo di 6 ore prima della ricarica della custodia.

Uso della base di ricarica wireless

La custodia di ricarica può essere ricaricata anche utilizzando la base di ricarica wireless.
Collegare l'estremità micro USB del cavo di ricarica alla porta micro USB situata sulla base di ricarica wireless e l'altra estremità a una porta USB compatibile da 5 V ⎓.
La spia di ricarica wireless lampeggia brevemente prima di diventare rossa.
Posizionare la custodia al centro della superficie di ricarica per avviare il processo.

Uso degli auricolari TWS
Funzionalità di base
Auricolari TWS

Gli auricolari si accenderanno automaticamente una volta estratti dalla custodia di ricarica.
In alternativa, accendere gli auricolari tenendo premuto il tasto "**FUNCTION**" su entrambi per circa 5 secondi. Gli auricolari si associano automaticamente una volta accesi.
Premere il tasto "**FUNCTION**" per mettere in pausa un brano e premerlo una seconda volta per riprendere la riproduzione.
Per aumentare il volume, premere due volte il tasto "**FUNCTION**" sull'auricolare destro; per ridurre il volume, premere due volte il tasto "**FUNCTION**" sull'auricolare sinistro.
Tenere premuto il tasto "**FUNCTION**" su entrambi gli auricolari per circa 5 secondi per spegnerli.

Modalità

Per poter utilizzare una delle seguenti modalità, è necessario accendere gli auricolari.

Modalità Bluetooth
Associazione con un dispositivo Bluetooth compatibile

FASE 1: una volta accesi gli auricolari, la spia LED lampeggia per indicare che sono pronti per essere associati a un dispositivo Bluetooth compatibile.
FASE 2: cercare gli auricolari utilizzando un dispositivo Bluetooth compatibile. Selezionare "EE7068" per connettere e associare gli auricolari.
FASE 3: una volta stabilita la connessione, la spia LED inizia a lampeggiare in blu per indicare che gli auricolari sono associati al dispositivo Bluetooth compatibile.
FASE 4: per annullare l'associazione o rimuovere un dispositivo Bluetooth compatibile dagli auricolari, disattivare la funzione Bluetooth sul dispositivo. Gli auricolari possono ora essere associati a un nuovo dispositivo compatibile.
NOTA: una volta stabilita la connessione, l'audio può essere regolato utilizzando gli auricolari o i relativi comandi sul dispositivo Bluetooth compatibile.

Chiamate tramite un dispositivo Bluetooth compatibile

Una volta che il dispositivo Bluetooth compatibile è stato associato agli auricolari, è possibile effettuare chiamate.
FASE 1: utilizzando il dispositivo Bluetooth compatibile, comporre il numero da chiamare e selezionare l'opzione Bluetooth/Vivavoce. Il microfono integrato negli auricolari ora funge da dispositivo vivavoce.
FASE 2: per collegare o scollegare una chiamata utilizzando gli auricolari, premere il tasto "**FUNCTION**". Per rifiutare una chiamata in arrivo, tenere premuto "**FUNCTION**" per circa 4 secondi.
NOTA: il volume della chiamata può essere regolato utilizzando gli auricolari o il dispositivo Bluetooth compatibile.

Risoluzione dei problemi

Gli auricolari non sono alimentati.
Gli auricolari sono scarichi. Caricare gli auricolari seguendo le istruzioni riportate nella sezione "Ricarica della batteria".

Gli auricolari non emettono alcun suono.
Il livello del volume è troppo basso. Verificare che il volume sia impostato su un livello appropriato e regolarlo in base al dispositivo collegato.
Gli auricolari non sono associati a un dispositivo Bluetooth compatibile. Seguire le istruzioni riportate nella sezione "Modalità Bluetooth".

Impossibile associare un dispositivo agli auricolari.
Il dispositivo Bluetooth non è compatibile con gli auricolari. Verificare che il dispositivo Bluetooth sia compatibile con gli auricolari e che la funzione Bluetooth sia attivata.

La carica degli auricolari si esaurisce rapidamente.
Il livello del volume è troppo alto. L'uso eccessivo degli auricolari a volumi elevati può scaricare rapidamente la batteria. Caricare gli auricolari seguendo le istruzioni riportate nella sezione "Ricarica della batteria" e impostare un volume più basso per ottenere risultati migliori.
La batteria potrebbe essere giunta quasi al termine della sua vita utile e gli auricolari dovranno essere smaltiti. Vedere la sezione "Sicurezza della batteria".

Impossibile caricare gli auricolari all'interno della custodia di ricarica.
Gli auricolari non sono posizionati correttamente nelle apposite porte di ricarica. Verificare che ciascun auricolare sia inserito correttamente nella porta di ricarica corrispondente.
La custodia è scarica. Caricare la custodia seguendo le istruzioni riportate nella sezione "Ricarica della batteria".

Impossibile caricare la custodia sulla base di ricarica wireless.
La custodia non è posizionata centralmente sulla superficie di ricarica.
Riposizionare la custodia di ricarica seguendo le istruzioni riportate nella sezione "Uso della base di ricarica wireless".

Specifiche

Codice prodotto: EE7068WCWHTPADSTKEU7
Versione Bluetooth: 5.0
Portata wireless: fino a 25 m*
Tensione di ricarica: 5 V ⎓
Dimensioni driver: 10 mm
Impedenza: 32 Ω
Sensibilità: 95 dB
Batteria: 3,7 V 200 mAh (custodia di ricarica) + 2 x 3,7 V 30 mAh (auricolari)
Frequenza di esercizio: 2,4 GHz
Uscita RF massima: < 10 dBm

Base di ricarica wireless:
Ingresso: 5 V ⎓ 2 A / 9 V ⎓ 2 A
Uscita: 5 W/10 W
Distanza di trasmissione: 20 mm
Uscita RF massima: < 1 dBm

* La portata effettiva potrebbe essere ridotta dalla presenza di ostacoli fra dispositivi connessi.

Prosimy o zachowanie niniejszej instrukcji na przyszłość. **PL|**

Instrukcje dotyczące bezpieczeństwa

Podczas używania produktów elektrycznych zawsze należy stosować podstawowe środki ostrożności.
Produkt i akcesoria należy przechowywać w miejscu niedostępnym dla dzieci.
Małe części należy przechowywać w miejscu niedostępnym dla dzieci z uwagi na ryzyko zadławienia.
Produkt nie jest przeznaczony do zabawy, dlatego dzieci poniżej 8 lat powinny używać go pod nadzorem.
Ten produkt nie jest zabawką.
Ten produkt nie zawiera części, które mogą być serwisowane przez użytkownika. Jeśli produkt i jego akcesoria działają wadliwie lub zostały uszkodzone, należy oddać je do recyklingu.
Produkt należy przechowywać z dala od źródeł ciepła, bezpośredniego światła słonecznego, wilgoci, wody i innych płynów.
Nie wolno obsługiwać urządzenia mokrymi rękami.
Nie wolno używać produktu, jeśli został wystawiony na działanie wilgoci, wody lub innego płynu, ponieważ grozi to porażeniem prądem, wybuchem, obrażeniami ciała i uszkodzeniem produktu.
W pobliżu urządzenia nie należy pozostawiać żadnych przedmiotów podatnych na działanie pola magnetycznego (np. kart do bankomatów).
Nie wolno używać produktu do celów innych niż jest on przeznaczony.
Nie należy używać akcesoriów innych niż dołączone do zestawu.
Przed przystąpieniem do czyszczenia konieczne jest odłączenie przewodu do ładowania po zakończeniu użytkowania produktu.
Ten produkt jest przeznaczony wyłącznie do użytku domowego. Nie należy go używać do celów komercyjnych.
Aby nie dopuścić do uszkodzenia słuchu, a także samego urządzenia, należy unikać głośnego odtwarzania muzyki przez dłuższy czas.

Bezpieczeństwo akumulatora

Nie należy zwierać zacisków zasilania.
W przypadku wycieku z akumulatora i ogniwa nie wolno dopuścić do kontaktu płynu ze skórą lub oczami. Jeżeli już doszło do kontaktu, należy przemyć miejsce kontaktu dużą ilością wody i skontaktować się z lekarzem.
Drugorzędne ogniwa i akumulatory należy naładować przed użyciem.
Po dłuższym okresie przechowywania może być konieczne kilkakrotne naładowanie i rozładowanie akumulatorów lub ogniw w celu uzyskania ich maksymalnej wydajności.
Przechowywać baterie poza zasięgiem dzieci.
Akumulatorów nie wolno zgniatać, przebijać, rozbierać ani powodować innych uszkodzeń.
Nie przechowywać w temperaturze powyżej 60 °C.
Unikać przechowywania w nasłonecznionym miejscu.
Zużytych akumulatorów nie należy wyrzucać do domowych pojemników na śmieci.
Akumulatorów nie należy wyrzucać do ognia, ponieważ mogą wybuchnąć.
Po wyczerpaniu akumulatorów należy oddać produkt do lokalnego punktu recyklingu. Więcej informacji na ten temat można uzyskać w organach samorządowych.
Słuchawki są wyposażone w akumulator 3,7 V o pojemności 30 mAh (niewymienny).
Etui ładujące jest wyposażone w akumulator 3,7 V o pojemności 200 mAh (niewymienny).

Deklaracja zgodności

Firma UP Global Sourcing UK Ltd. niniejszym oświadcza, że urządzenie spełnia wszystkie niezbędne wymagania oraz inne postanowienia dyrektywy 2014/53/UE.

Pełna treść deklaracji zgodności jest dostępna w siedzibie firmy pod adresem UP Global Sourcing UK Ltd., Victoria Street, Manchester OL9 0DD, Wielka Brytania lub na stronie www.intempo.co.uk/declaration-letters.html model nr EE7068.

Utylizacja zużytych akumulatorów oraz urządzeń elektrycznych i elektronicznych

Ten symbol na produkcie, jego bateriach lub opakowaniach oznacza, że nie wolno wyrzucać ich razem z odpadami domowymi. Użytkownik jest natomiast odpowiedzialny za to, aby przekazać je do odpowiedniego punktu zbiórki w celu recyklingu akumulatorów oraz sprzętu elektrycznego i elektronicznego. Ten odrębny proces zbierania i recyklingu pomaga chronić zasoby naturalne i zapobiega potencjalnym negatywnym wpływom na zdrowie ludzkie i środowisko naturalne, wynikającym z możliwej obecności niebezpiecznych substancji w akumulatorach oraz sprzęcie elektrycznym i elektronicznym, które mogą być spowodowane niewłaściwą utylizacją. Aby uzyskać więcej informacji na temat miejsca, w którym można wyrzucać baterie oraz odpady elektryczne i elektroniczne, należy skontaktować się z lokalnym urzędem miasta/gminy, firmą zajmującą się utylizacją odpadów domowych lub sklepem, w którym zakupiono ten produkt.

Konserwacja

Wytrzyj słuchawki i etui ładujące miękką, niestrzępiącą się szmatką.

Nie wolno:
Używać ściernych środków myjących do czyszczenia słuchawek lub etui.
Narażać słuchawek lub etui ładującego na działanie bardzo wysokich lub niskich temperatur,
Upuszczać słuchawek lub etui ładującego.
Podejmować prób demontażu słuchawek lub etui ładującego.
Wrzucać słuchawek i etui ładującego do ognia, ponieważ spowoduje to ich eksplozję.

Instrukcja obsługi
Ładowanie akumulatora
Słuchawki TWS z etui ładującym

Każda słuchawka jest wyposażona w akumulator 3,7 V 30 (niewymienny), a ładowarka jest wyposażona w akumulator 3,7 V 200 mAh (niewymienny). Przed pierwszym użyciem zaleca się pełne naładowanie słuchawek i etui ładującego. Ładowanie etui trwa około 2 godzin, a słuchawek– około 1,5 godziny.
Aby naładować etui, podłącz końcówkę micro-USB kabla ładowania do portu ładowania micro-USB , a drugą końcówkę do zgodnego portu USB 5 V ⎓.
Podczas ładowania wskaźnik na etui będzie się świecić.
Aby naładować słuchawki, umieść każdą ze słuchawek w odpowiednim porcie ładowania słuchawek.
Podczas ładowania zapalają się wskaźniki LED sygnalizujące, że trwa ładowanie.
UWAGA: ** czas działania słuchawek to maks. 3 godz. przy ustawieniu 20 % głośności. Etui wystarcza na tyle pełnych ładowań: 2 Łącznie daje to nawet 6 godz. odtwarzania, zanim konieczne będzie naładowanie etui.

Korzystanie z podkładki do ładowania bezprzewodowego

Etui ładujące można także naładować przy użyciu podkładki do ładowania bezprzewodowego.
Końcówkę micro-USB przewodu do ładowania przez USB należy podłączyć do portu ładowania micro-USB podkładki, a drugą do zgodnego portu USB 5 V ⎓.
Wskaźnik ładowania bezprzewodowego będzie przez chwilę migać, a następnie zacznie świecić na czerwono.
Aby rozpocząć ładowanie, umieść etui na środku powierzchni ładującej.

Korzystanie ze słuchawek TWS
Podstawowe funkcje
Słuchawki TWS

Słuchawki zostaną automatycznie włączone po wyjęciu z etui.
Możesz też włączyć słuchawki, naciskając i przytrzymując przycisk „**FUNCTION**" na obu słuchawkach przez około 5 sekundy. Słuchawki zostaną automatycznie sparowane po włączeniu.
Aby wstrzymać odtwarzanie utworu, należy nacisnąć przycisk „**FUNCTION**". Ponowne naciśnięcie przycisku spowoduje wznowienie odtwarzania utworu.
Aby zwiększyć głośność, naciśnij dwukrotnie przycisk „**FUNCTION**" na prawej słuchawce; aby zmniejszyć głośność, naciśnij dwukrotnie przycisk „**FUNCTION**" na lewej słuchawce.
Przytrzymaj przycisk „**FUNCTION**" na obu słuchawkach przez ok. 5 sekundy, aby je wyłączyć.

Tryby

Aby można było korzystać z poniższych trybów, słuchawki muszą być włączone.

Tryb Bluetooth
Parowanie z urządzeniem zgodnym z technologią Bluetooth

KROK 1: Gdy słuchawki zostaną włączone, wskaźnik LED zacznie migać, sygnalizując gotowość słuchawek do sparowania z urządzeniem zgodnym z technologią Bluetooth.
KROK 2: wyszukaj słuchawki na urządzeniu zgodnym z technologią Bluetooth. Wybierz urządzenie „EE7068", aby połączyć się z nim i sparować.
KROK 3: Po nawiązaniu połączenia wskaźnik LED będzie migać na niebiesko, sygnalizując, że słuchawki zostały sparowane z urządzeniem zgodnym z technologią Bluetooth.
KROK 4: Aby anulować sparowanie lub odłączyć słuchawki od urządzenia zgodnego z technologią Bluetooth, wyłącz funkcję Bluetooth w tym urządzeniu. Słuchawki można teraz sparować z innym zgodnym urządzeniem.
UWAGA: po podłączeniu urządzenia zgodnego z technologią Bluetooth dźwięk można kontrolować za pomocą słuchawek lub odpowiednich przycisków sterujących na urządzeniu.

Wykonywanie połączeń głosowych za pomocą urządzenia zgodnego z technologią Bluetooth

Po sparowaniu urządzenia zgodnego z technologią Bluetooth ze słuchawkami można wykonywać połączenia głosowe.
KROK 1: na urządzeniu zgodnym z technologią Bluetooth wprowadź numer, pod który chcesz zadzwonić, i wybierz opcję Bluetooth / tryb głośnomówiący. Wbudowany w słuchawkach mikrofon będzie teraz działać jako urządzenie głośnomówiące.
KROK 2: Aby nawiązać lub zakończyć połączenie za pomocą słuchawek, naciśnij przycisk „**FUNCTION**". Aby odrzucić połączenie przychodzące, naciśnij i przytrzymaj przycisk „**FUNCTION**" przez ok. 4 sekundy.
UWAGA: Poziom głośności połączenia głosowego można regulować za pomocą słuchawek lub urządzenia zgodnego z technologią Bluetooth.

Rozwiązywanie problemów

Słuchawki nie mają zasilania.
Akumulator słuchawek wyczerpał się. Naładuj słuchawki, postępując zgodnie z instrukcjami zawartymi w sekcji „Ładowanie akumulatora".

Słuchawki nie odtwarzają dźwięku.
Ustawiono zbyt niski poziom głośności. Sprawdź, czy poziom głośności jest ustawiony na słyszalnym poziomie i odpowiednio wyreguluj go za pomocą połączonego urządzenia.
Słuchawki nie są sparowane z urządzeniem zgodnym z technologią Bluetooth. Postępuj zgodnie z instrukcjami zawartymi w sekcji „Tryb Bluetooth".

Nie można sparować urządzenia ze słuchawkami.
Urządzenie Bluetooth nie jest zgodne ze słuchawkami. Sprawdź, czy urządzenie Bluetooth jest zgodne ze słuchawkami i czy funkcja Bluetooth jest włączona.

Słuchawki szybko się rozładowują.
Ustawiono zbyt wysoki poziom głośności. Używanie słuchawek przy zbyt dużej głośności spowoduje szybkie rozładowanie akumulatora. Słuchawki należy ładować zgodnie z instrukcjami w części „Ładowanie akumulatora", a w celu uzyskania lepszych rezultatów należy słuchać dźwięku o niższej głośności.
Być może okres eksploatacji akumulatora dobiegł końca i należy zutylizować słuchawki. Zapoznaj się z sekcją zatytułowaną „Bezpieczeństwo akumulatora".

Nie można naładować słuchawek w etui do ładowania.
Słuchawki są nieprawidłowo umieszczone w gniazdach do ładowania słuchawek. Sprawdź, czy każda ze słuchawek jest prawidłowo podłączona do odpowiedniego gniazda ładowania słuchawek.
Etui ładujące rozładowało się. Naładuj etui, postępując zgodnie z instrukcjami zawartymi w sekcji „Ładowanie akumulatora".

Nie można naładować etui za pomocą podkładki do ładowania bezprzewodowego.
Etui do ładowania nie jest umieszczone centralnie na powierzchni ładującej. Zmień położenie etui ładującego, postępując zgodnie z instrukcjami zawartymi w części „Korzystanie z podkładki do ładowania bezprzewodowego".

Specyfikacje

Kod produktu: EE7068WCWHTPADSTKEU7
Wersja Bluetooth: 5.0
Zakres połączenia bezprzewodowego: do 25 metrów*
Napięcie ładowania: 5 V ⎓
Rozmiar głośnika: 10 mm
Impedancja: 32 Ω
Czułość: 95 dB
Akumulator: 3,7 V 200 mAh (etui ładujące) + 2 x 3,7 V 30 mAh (słuchawki)
Częstotliwość pracy: 2,4 GHz
Maks. moc sygnału radiowego: < 10 dBm

Podstawka do ładowania bezprzewodowego:
Wejście: 5 V ⎓ 2 A / 9 V ⎓ 2 A
Wyjście: 5 W/10 W
Zasięg transmisji: 20 mm
Maks. moc sygnału radiowego: < 1 dBm

* Zakres działania może być mniejszy z powodu przeszkód pomiędzy połączonymi urządzeniami.